



CUARTO  
**INFORME 2022**  
**FINANCIERO**

Instituto de Seguridad Social de los Trabajadores del Estado de Yucatán

**Octubre - Diciembre 2022**

Miembros del H. Consejo Directivo del Instituto de Seguridad Social de los Trabajadores del Estado de Yucatán

**Lic. Mauricio Vila Dosal**  
Gobernador Constitucional del Estado de Yucatán.  
PRESIDENTE PROPIETARIO

**L.A.E. Álvaro Eduardo Juanes Laviada**  
Coordinador General de Asesores del Despacho del C. Gobernador  
PRESIDENTE DESIGNADO

**Abog. María Dolores Fritz Sierra**  
Secretaría General de Gobierno del Gobierno del Estado.  
VOCAL PROPIETARIO

**Lic. Olga Rosas Moya**  
Secretaria de Administración y Finanzas del Gobierno del Estado.  
VOCAL PROPIETARIO

**C. Liborio Vidal Aguilar**  
Secretario de Educación del Gobierno del Estado.  
VOCAL PROPIETARIO

**Lic. Roger José Torres Peniche**  
Secretario de Desarrollo Social del Gobierno del Estado.  
VOCAL PROPIETARIO

**C. Jervis Arsenio García Vázquez**  
Secretario General de la Federación de Sindicatos de Trabajadores al Servicio del Estado de Yucatán.  
VOCAL PROPIETARIO

**Mtro. Alejandro Chulim Cimé**  
Secretario General del Comité Ejecutivo de la Sección 57 del Sindicato Nacional de Trabajadores de la Educación.  
VOCAL PROPIETARIO

**C.P. Pablo Germán Cabrera Mafun**  
Titular del Órgano de Control Interno de la Secretaría de la Contraloría General del Gobierno del Estado.  
COMISARIO PROPIETARIO

**Abog. Alejandro de Jesús Rosado Novelo**  
Subdirector Jurídico del Instituto de Seguridad Social de los Trabajadores del Estado de Yucatán.  
SECRETARIO DE ACTAS Y ACUERDOS



Directorio del Instituto de Seguridad Social de los Trabajadores del Estado de Yucatán.

**L.A. María Isabel Rodríguez Heredia, Mtra.**  
Directora General del Instituto de Seguridad Social de los Trabajadores del Estado de Yucatán

**Lic. Ileana Genoveva Gasque Casares**  
Titular del Organismo Auxiliar de Extensión Educativa y Servicios a la Primera Infancia

**Lic. María del Mar Abraham Barrera**  
Titular del Organismo Auxiliar de Prestaciones al Consumo

**L.A. María Isabel Rodríguez Heredia, Mtra.**  
Encargada del Organismo Auxiliar de Prestaciones Recreativas y de Hospedaje

**C.P. José Arturo Sánchez Martínez**  
Subdirector de Pensiones y Gestión Financiera

**LAE. Mauricio Antonio Achach Esquivel**  
Subdirector de Administración

**Abog. Alejandro de Jesús Rosado Novelo**  
Subdirector Jurídico

## PUBLICACIONES INFORME FINANCIERO

### PRIMER INFORME

Comprende del 1 de enero de 2022 al 31 de marzo de 2022.

### SEGUNDO INFORME

Comprende del 1 de abril de 2022 al 30 de junio de 2022.

### TERCER INFORME

Comprende del 1 de julio de 2022 al 30 de septiembre de 2022.

### CUARTO INFORME

Comprende del 1 de octubre de 2022 al 31 de diciembre 2022.

### QUINTO INFORME

Reflejará el ejercicio anual 2022 en su totalidad.

*\*En los años siguientes se mantendrá la misma estructura.*

*Informe Financiero OCTUBRE - DICIEMBRE 2022 D.R. © ISSTEY, 2022 Publicación trimestral, versión electrónica, editada por la Dirección General del Instituto de Seguridad Social de los Trabajadores del Estado de Yucatán, ISSTEY, Calle 66, número 525 por 65 y 67, colonia Centro, CP 97000, Mérida, Yucatán, México; teléfono (999) 930 3700.*



# Contenido

|  |    |
|--|----|
| Recursos del ISSTEY y su distribución .....                        | 4  |
| Inversiones y rendimiento promedio generado .....                  | 6  |
| Organigrama .....  | 8  |
| Servicios que presta el Instituto .....                            | 12 |
| Recursos del ISSTEY para el 2022 y su ejercicio presupuestal ..... | 15 |

Cuadro 1

## DERECHOS, OBLIGACIONES Y PATRIMONIO DEL ISSTEY

### RECURSOS DEL ISSTEY Y SU DISTRIBUCIÓN

A continuación se informa la distribución de los bienes, derechos y otros recursos que se encuentran depositados e invertidos en bancos, bienes muebles, inmuebles y otros activos, así como los otorgados en prestaciones sociales.

| CONCEPTO  | Al 1 de Octubre de 2022 | Al 31 de Diciembre de 2022 |
|---|-------------------------|----------------------------|
| Dinero a la vista   | \$ 15                   | \$ 23                      |
| Inversiones financieras y bancarias   | \$ 591                  | \$ 419                     |
| * Inversión directa y por administración en prestaciones a los derechohabientes | \$ 840                  | \$ 703                     |
| Fideicomiso - vehículo de pago de adeudo histórico                              | \$ 2,081                | \$ 1,784                   |
| Cuentas por cobrar a Entidades  | \$ 130                  | \$ 256                     |
| Otras cuentas por cobrar  | \$ 21                   | \$ 40                      |
| Inventarios   | \$ 2                    | \$ -                       |
| Bienes muebles e intangibles  | \$ 10                   | \$ 9                       |
| Bienes inmuebles  | \$ 1,451                | \$ 1,408                   |
| <b>TOTAL ACTIVO</b>   | <b>\$ 5,141</b>         | <b>\$ 4,642</b>            |

| PASIVO   |                         |                            |
|--|-------------------------|----------------------------|
| CONCEPTO   | Al 1 de Octubre de 2022 | Al 31 de Diciembre de 2022 |
| Retenciones y contribuciones                           | \$ 37                   | \$ 44                      |
| Pasivo relacionado con créditos a los derechohabientes | \$ 489                  | \$ 494                     |
| Intereses de préstamos cobrados por anticipado         | \$ 183                  | \$ 151                     |
| Cuentas por pagar                                      | \$ 10                   | \$ 2                       |
| Otros pasivos  | \$ 117                  | \$ 80                      |
| <b>TOTAL PASIVO</b>                                    | <b>\$ 836</b>           | <b>\$ 771</b>              |

| HACIENDA PÚBLICA / PATRIMONIO              |                         |                            |
|--|-------------------------|----------------------------|
|  | Al 1 de Octubre de 2022 | Al 31 de Diciembre de 2022 |
| <b>TOTAL HACIENDA PÚBLICA / PATRIMONIO</b> | <b>\$ 4,305</b>         | <b>\$ 3,871</b>            |

\*Préstamos a corto plazo, plus e hipotecarios, así como créditos en línea blanca, telefonía y bicicletas.

## INVERSIONES Y RENDIMIENTO PROMEDIO GENERADO

A continuación se relacionan las Instituciones Financieras, así como los importes de los recursos invertidos en cada una de ellas.

Cuadro 2  
**INVERSIONES FINANCIERAS Y BANCARIAS**

| Rendimiento promedio 8.59 %<br>INSTITUCIÓN FINANCIERA | Importes en millones de pesos |                            |
|---|-------------------------------|----------------------------|
|   | Al 1 de Octubre de 2022       | Al 31 de Diciembre de 2022 |
| BANAMEX   | \$ 139                        | \$ 128                     |
| BBVA BANCOMER   | \$ 7                          | \$ 1                       |
| MONEX CASA DE BOLSA                                   | \$ 244                        | \$ 142                     |
| VECTOR CASA DE BOLSA                                  | \$ 22                         | \$ 22                      |
| INTERCAM CASA DE BOLSA                                | \$ 20                         | \$ 20                      |
| BANORTE   | \$ 143                        | \$ 104                     |
| SANTANDER   | \$ 16                         | \$ 1                       |
| <b>TOTAL</b>  | <b>\$ 591</b>                 | <b>\$ 418</b>              |



Cuadro 3  
**PRÉSTAMOS QUE OTORGA  
EL INSTITUTO A LOS DERECHOHABIENTES**

| TIPO DE PRÉSTAMO               | Importes en millones de pesos |                            | Tasa de Interés Anual |
|--------------------------------|-------------------------------|----------------------------|-----------------------|
|                                | Al 1 de Octubre de 2022       | Al 31 de Diciembre de 2022 |                       |
| Crédito Línea Blanca           | \$ 5                          | \$ 5                       | 14.04%                |
| Préstamo Corto Plazo           | \$ 3                          | \$ 1                       | 14.04%                |
| Crédito Telefonía y Accesorios | \$ 3                          | \$ 2                       | 14.04%                |
| Crédito de Bicicletas          | \$ 1                          | \$ 1                       | 14.04%                |
| Préstamo Especial              | \$ 5                          | \$ 4                       | 12.00%                |
| Préstamo Hipotecario           | \$ 159                        | \$ 153                     | 13.62%                |
| ISSTEY Plus 12 Meses           | \$ 106                        | \$ 70                      | 20.04%                |
| ISSTEY Plus 18 Meses           | \$ 151                        | \$ 116                     | 20.04%                |
| ISSTEY Plus 24 Meses           | \$ 213                        | \$ 178                     | 20.04%                |
| ISSTEY Plus 36 Meses           | \$ 170                        | \$ 150                     | 20.04%                |
| ISSTEY Plus 48 Meses           | \$ 26                         | \$ 24                      | 20.04%                |
| <b>TOTAL</b>                   | <b>\$ 842</b>                 | <b>\$ 704</b>              |                       |

## ORGANIGRAMA

El Instituto cuenta con una estructura y organigrama que responden a las necesidades actuales de seguridad social para todos sus derechohabientes y que se traducen en servicios de salud, prestaciones de consumo, jubilaciones y pensiones, atención a hijos y nietos de derechohabientes antes de la edad preescolar, capacitación, actividades culturales y recreativas, así como el otorgamiento de préstamos.

La administración de dichos servicios se encuentra distribuida en 3 Subdirecciones y 3 Organismos Auxiliares comprendidos en: Subdirección de Pensiones y Gestión Financiera, Subdirección de Administración y Subdirección Jurídica, así como también

el Organismo Auxiliar de Extensión Educativa y Servicios a la Primera Infancia, el Organismo Auxiliar de Prestaciones Recreativas y de Hospedaje y el Organismo Auxiliar de Prestaciones al Consumo, que junto con la Dirección General garantiza a sus afiliados las prestaciones de seguridad social y los servicios sociales necesarios para su bienestar.

Con el objeto de que los derechohabientes identifiquen dicha estructura, se incluye el organigrama vigente y actualizado al mes de octubre 2022 (Cuadro 6), así como los servicios que el Instituto presta a sus afiliados.



Cuadro 6

# ORGANIGRAMA DEL INSTITUTO

\* Actualizado a octubre de 2022

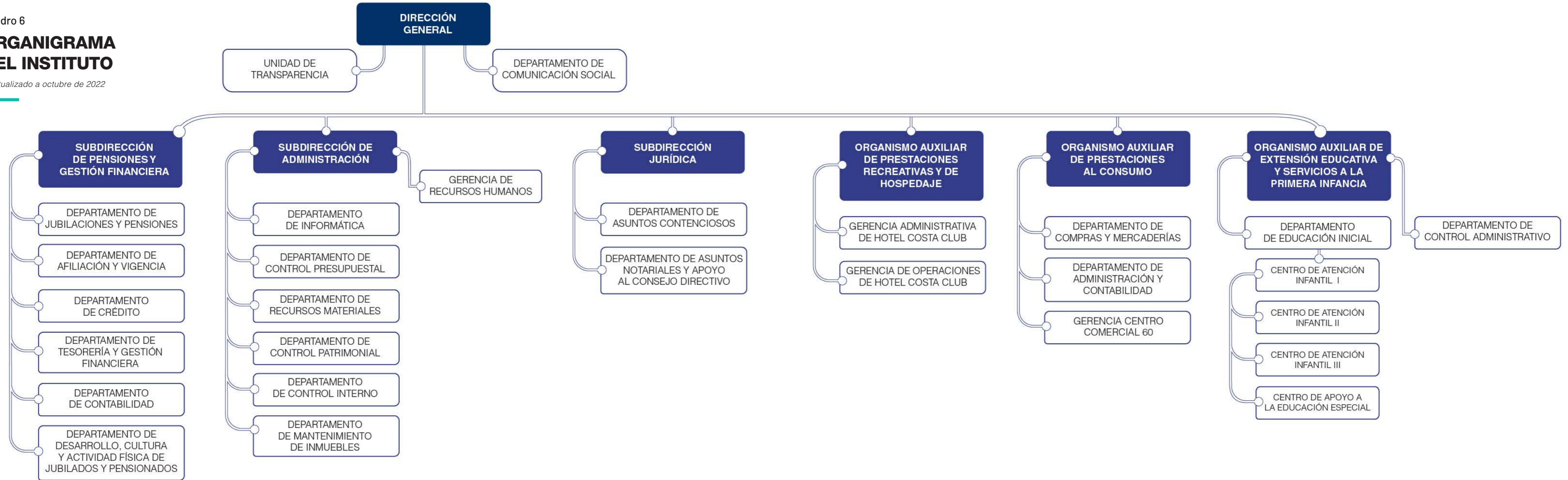

## SERVICIOS QUE PRESTA EL INSTITUTO



### OFICINAS GENERALES

- Jubilaciones y Pensiones.
- Afiliación y Vigencia de Derechos.
- Créditos.
- Tesorería y Cajas.
- Solicitud de Acceso a la Información a través de la Unidad de Transparencia.
- Local Social para eventos del derechohabiente.



### ORGANISMO AUXILIAR DE EXTENSIÓN EDUCATIVA Y SERVICIOS A LA PRIMERA INFANCIA

- Tres Centros de Atención Infantil (CAI).
- Centro de Apoyo a la Educación Especial (CAEE).



### ORGANISMO AUXILIAR DE PRESTACIONES AL CONSUMO

- Centro Comercial de la calle 60.
- Créditos en línea blanca y telefonía.
- Crédito para bicicletas.



### CENTRO PARA JUBILADOS Y PENSIONADOS (CEJUPE)

- Talleres, cursos, y actividades recreativas para las y los derechohabientes retirados.



## RECURSOS DEL ISSTEY PARA EL 2022 Y SU EJERCICIO PRESUPUESTAL

El Instituto es un Organismo Público Descentralizado Estatal, con personalidad jurídica, patrimonio, Órgano de Gobierno y administración propios. Los ingresos del Instituto provienen de las cuotas y aportaciones que realizan los servidores públicos derechohabientes y sus respectivas Entidades Públicas, así como de los rendimientos por los préstamos otorgados, por venta de bienes y servicios y las inversiones financieras realizadas.

A continuación se presentan los Recursos del ISSTEY para el ejercicio 2022, así como los ingresos estimados para el ejercicio 2022 y los captados a la fecha, por cuotas, aportaciones, intereses y venta de bienes y servicios.

En el cuadro 11 se presenta el ejercicio presupuestal, informando por capítulo el importe autorizado de manera anual y el ejercido al trimestre correspondiente.



Cuadro 8

## RECURSOS DEL ISSTEY PARA EL 2022

|   | Enfermedades y Maternidad | Jubilaciones y Pensiones   | Servicios de Extensión Educativa y de la Primera Infancia | Servicios y Prestaciones al Consumo | Servicios Recreativos y de Hospedaje | Administración y Mejora Institucional | Modernización y Mantenimiento Estratégico de Infraestructura | Transparencia           | TOTAL                      |
|---|---------------------------|----------------------------|---|-------------------------------------|--------------------------------------|---------------------------------------|--|-------------------------|----------------------------|
| DISPONIBILIDAD LÍQUIDA                            | \$ 15,999,407.28          | \$ 446,725,004.95          | \$ 2,421,604.18   | \$ 18,838,140.74                    | \$ 1,330,095.85                      | \$ 1,229,703.29                       | \$ 579,062.28  | \$ 10,801,380.48        | \$ 497,924,399.05          |
| INVERSIÓN EN PRESTACIONES SOCIALES                | \$ 43,932,690.97          | \$ 82,667,436.67           | \$ 61,505,767.35  | \$ 5,882,185.35                     | \$ 2,925,731.19                      | \$ 2,925,731.19                       | \$ -   | \$ -                    | \$ 199,839,542.71          |
| FIDEICOMISO VEHÍCULO DE PAGO                      |                           | \$ 2,081,257,803.79        |   |                                     |                                      |                                       |  |                         | \$ 2,081,257,803.79        |
| OTRAS CUENTAS DEUDORAS                            | \$ 439,032,113.30         | -\$ 885,907,573.97         | \$ 49,014,435.85  | \$ 276,239,355.39                   | \$ 57,739,794.79                     | \$ 43,097,915.20                      | \$ 69,239,708.67   | \$ 245,997.04           | \$ 48,701,746.27           |
| ACTIVO FIJO                                       | \$ -                      | \$ 1,270,086,655.62        | \$ -  | \$ -                                | \$ -                                 | \$ -                                  | \$ -   | \$ -                    | \$ 1,270,086,655.62        |
| INVENTARIOS                                       | \$ -                      | \$ -                       | \$ -  | \$ 7,324,992.16                     | \$ -                                 | \$ -                                  | \$ -   | \$ -                    | \$ 7,324,992.16            |
| <b>TOTAL</b>                                      | <b>\$ 498,964,211.55</b>  | <b>\$ 2,994,829,327.06</b> | <b>\$ 112,941,807.38</b>                                  | <b>\$ 308,284,673.64</b>            | <b>\$ 61,995,621.83</b>              | <b>\$ 47,253,349.68</b>               | <b>\$ 69,818,770.95</b>                                      | <b>\$ 11,047,377.52</b> | <b>\$ 4,105,135,139.60</b> |
| RENDIMIENTO                                       | \$ 684,000.00             | \$ 90,555,194.00           | \$ 204,000.00   | \$ 3,512,100.00                     | \$ 84,000.00                         | \$ 96,000.00                          | \$ 154,000.00  | \$ 24,000.00            | \$ 95,313,294.00           |
| DOTACIÓN PRESUPUESTAL                             | \$ 477,742,093.00         | \$ 784,990,162.00          | \$ 41,193,794.00  | \$ -                                | \$ 19,042,415.00                     | \$ 40,319,398.00                      | \$ 10,573,721.00   | \$ 2,088,837.00         | \$ 1,375,950,420.00        |
| INGRESOS POR VENTAS Y OTROS PRODUCTOS             | \$ -                      | \$ 460,801,421.00          | \$ 1,981,640.00   | \$ 195,782,850.00                   | \$ 36,426.00                         | \$ 240,000.00                         | \$ -   | \$ -                    | \$ 658,842,337.00          |
| <b>PRESUPUESTO DE INGRESOS ESTIMADO PARA 2022</b> | <b>\$ 478,426,093.00</b>  | <b>\$ 1,336,346,777.00</b> | <b>\$ 43,379,434.00</b>                                   | <b>\$ 199,294,950.00</b>            | <b>\$ 19,162,841.00</b>              | <b>\$ 40,655,398.00</b>               | <b>\$ 10,727,721.00</b>                                      | <b>\$ 2,112,837.00</b>  | <b>\$ 2,130,106,051.00</b> |

| Fondo Parcial Permanente | Fondo de Garantía | GRAN TOTAL                 |
|--------------------------|-------------------|----------------------------|
| \$ -                     | \$ 97,074,248.42  | \$ <b>594,998,647.47</b>   |
| \$ -                     | \$ -              | \$ <b>199,839,542.71</b>   |
| \$ -                     | \$ -              | \$ <b>2,081,257,803.79</b> |
| \$ 1,334,855.97          | \$ -              | \$ <b>50,036,602.24</b>    |
| \$ -                     | \$ -              | \$ <b>1,270,086,655.62</b> |
| \$ -                     | \$ -              | \$ <b>7,324,992.16</b>     |
| \$ 1,334,855.97          | \$ 97,074,248.42  | \$ 4,203,544,243.99        |
|                          |                   | \$ <b>95,313,294.00</b>    |
|                          |                   | \$ <b>1,375,950,420.00</b> |
|                          | \$ 9,331,284.00   | \$ <b>668,173,621.00</b>   |
| \$ -                     | \$ 9,331,284.00   | \$ 2,139,437,335.00        |



Los recursos del Instituto se distribuyen al inicio y durante el ejercicio, con el objetivo de cumplir con las prestaciones que en la Ley se establecen con el carácter de obligatorias. (Cuadro 9)

Cuadro 9

## COMPONENTES

### PRESUPUESTO

- Ingresos por ventas
- Presupuestal anual
- Rendimiento

Cuadro 10

**PRESUPUESTO DE INGRESOS PARA 2022**

Ingresos estimados para el 2022, así como el importe captado al 31 de diciembre de 2022.

| INGRESOS POR CUOTAS Y APORTACIONES  | ESTIMADO ANUAL        | IMPORTE CAPTADO AL 31 DE DICIEMBRE |
|---|-----------------------|------------------------------------|
| <b>Etiquetadas para Enfermedades y Maternidad</b>                               |                       |                                    |
| CUOTAS IMSS DERECHOHABIENTES  | \$ 98,735,468         | \$ 99,307,398                      |
| CUOTAS IMSS ENTIDADES   | \$ 295,229,440        | \$ 291,728,890                     |
| SERVICIO MÉDICO A EVENTUALES  | \$ 40,744,489         | \$ 45,391,193                      |
| CUOTAS IMSS JUBILADOS   | \$ 60,475,967         | \$ 67,300,257                      |
| <b>Etiquetadas para Riesgo de Trabajo</b>                                       |                       |                                    |
| RIESGO DE TRABAJO   | \$ 36,742,463         | \$ 36,534,157                      |
| <b>TOTAL DE CUOTAS ETIQUETADAS PARA PRESTACIONES MÉDICAS</b>                    | <b>\$ 531,927,827</b> | <b>\$ 540,261,894</b>              |
| <b>No etiquetadas para demás prestaciones de derechohabientes</b>               |                       |                                    |
| APORTACIONES DERECHOHABIENTES PARA LAS PRESTACIONES DE JUBILACIONES Y PENSIONES | \$ 149,753,071        | \$ 154,841,549                     |
| APORTACIONES ENTIDADES PARA LAS PRESTACIONES DE JUBILACIONES Y PENSIONES        | \$ 174,097,526        | \$ 177,109,190                     |
| APORTACIONES DERECHOHABIENTES PARA OTRAS PRESTACIONES                           | \$ 149,753,073        | \$ 150,936,852                     |
| APORTACIONES ENTIDADES PARA OTRAS PRESTACIONES                                  | \$ 174,097,526        | \$ 171,640,895                     |
| <b>No etiquetadas para demás prestaciones de jubilados</b>                      |                       |                                    |
| APORTACIONES ENTIDADES PARA OTRAS PRESTACIONES DE JUBILADOS                     | \$ 60,475,967         | \$ 67,304,899                      |
| <b>TOTAL APORTACIONES NO ETIQUETADAS PARA DEMÁS PRESTACIONES</b>                | <b>\$ 708,177,163</b> | <b>\$ 721,833,385</b>              |

| TOTAL INGRESOS POR CUOTAS Y APORTACIONES                                   |                                    |
|--|------------------------------------|
| ESTIMADO ANUAL   | IMPORTE CAPTADO AL 31 DE DICIEMBRE |
| <b>\$ 1,240,104,990</b>  | <b>\$ 1,262,095,279</b>            |
| <b>INTERESES MORATORIOS DE ENTIDADES Y DE FIDEICOMISO VEHÍCULO DE PAGO</b> |                                    |
| <b>\$ 135,845,430</b>  | <b>\$ 430,518,394</b>              |
| TOTAL INGRESOS POR CUOTAS, APORTACIONES E INTERESES                        |                                    |
| ESTIMADO ANUAL   | IMPORTE CAPTADO AL 31 DE DICIEMBRE |
| <b>\$ 1,375,950,420</b>  | <b>\$ 1,692,613,673</b>            |



| INGRESOS POR VENTAS DE BIENES Y SERVICIOS              | ESTIMADO ANUAL        | IMPORTE CAPTADO AL 31 DE DICIEMBRE |
|--|-----------------------|------------------------------------|
| INGRESOS PRESUPUESTALES NO CONTABLES                   | \$ -                  | \$ 13,077,856                      |
| VENTAS CENTRO COMERCIAL Y VACACIONAL CUOTAS CAI        | \$ 195,338,437        | \$ 106,501,385                     |
|  | \$ 1,969,640          | \$ 1,346,088                       |
| CENTRO DE JUBILADOS Y PENSIONADOS                      | \$ 172,500            | \$ 36,750                          |
| <b>TOTAL INGRESOS POR VENTAS DE BIENES Y SERVICIOS</b> | <b>\$ 197,480,577</b> | <b>\$ 120,962,079</b>              |

| OTROS INGRESOS PROPIOS              | ESTIMADO ANUAL        | IMPORTE CAPTADO AL 31 DE DICIEMBRE |
|-------------------------------------|-----------------------|------------------------------------|
| INTERESES                           | \$ 95,313,294         | \$ 74,818,638                      |
| FONDO DE GARANTÍA                   | \$ 9,331,284          | \$ 5,205,421                       |
| PRIMA DE RENOVACIÓN                 | \$ 8,290,212          | \$ 3,440,248                       |
| INGRESOS VARIOS                     | \$ 453,071,548        | \$ 11,890,065                      |
| <b>TOTAL OTROS INGRESOS PROPIOS</b> | <b>\$ 566,006,338</b> | <b>\$ 95,354,373</b>               |

| INGRESOS POR TRANSFERENCIAS, ASIGNACIONES, SUBSIDIOS Y SUBVENCIONES Y PENSIONES Y JUBILADOS              | ESTIMADO ANUAL          | IMPORTE CAPTADO AL 31 DE DICIEMBRE |
|--|-------------------------|------------------------------------|
| JUBILACIONES   | \$ -                    | \$ 297,098,043                     |
| <b>TOTAL INGRESOS POR TRANSFERENCIAS, ASIGNACIONES, SUBSIDIOS Y SUBVENCIONES Y PENSIONES Y JUBILADOS</b> | <b>\$ -</b>             | <b>\$ 297,098,043</b>              |
| <b>GRAN TOTAL</b>  | <b>\$ 2,139,437,335</b> | <b>\$ 2,206,028,168</b>            |

Continuación de Cuadro 10

**PRESUPUESTO DE INGRESOS PARA 2022**

PRESUPUESTO DE EGRESOS EJERCIDO AL 31 DE DICIEMBRE DE 2022

**\$ 2,191,759,464**

Cuadro 11

**PRESUPUESTO DE EGRESOS PARA 2022**

|               | AUTORIZADO ANUAL        | EJERCIDO AL 31 DE DICIEMBRE 2022 |
|---------------|-------------------------|----------------------------------|
| Capítulo 1000 | \$ 140,053,190          | \$ 96,754,923                    |
| Capítulo 2000 | \$ 111,668,021          | \$ 91,612,393                    |
| Capítulo 3000 | \$ 166,522,653          | \$ 140,052,203                   |
| Capítulo 4000 | \$ 2,016,394,311        | \$ 1,863,308,636                 |
| Capítulo 5000 | \$ 1,897,203            | \$ 31,308                        |
| <b>TOTAL</b>  | <b>\$ 2,436,535,378</b> | <b>\$ 2,191,759,464</b>          |



PORCENTAJE EJERCIDO AL 31 DE DICIEMBRE DE 2022

90%

El presupuesto de egresos del Instituto, a efecto de una mejor identificación, además de dar cumplimiento a disposiciones legales, se encuentra dividido por capítulos. El Instituto se encuentra en constante mejora Administrativa, Financiera y Presupuestal, lo cual permite un adecuado manejo del gasto público, fortaleciendo los recursos que se destinan al capítulo 4000, para el pago de Jubilaciones y Pensiones.

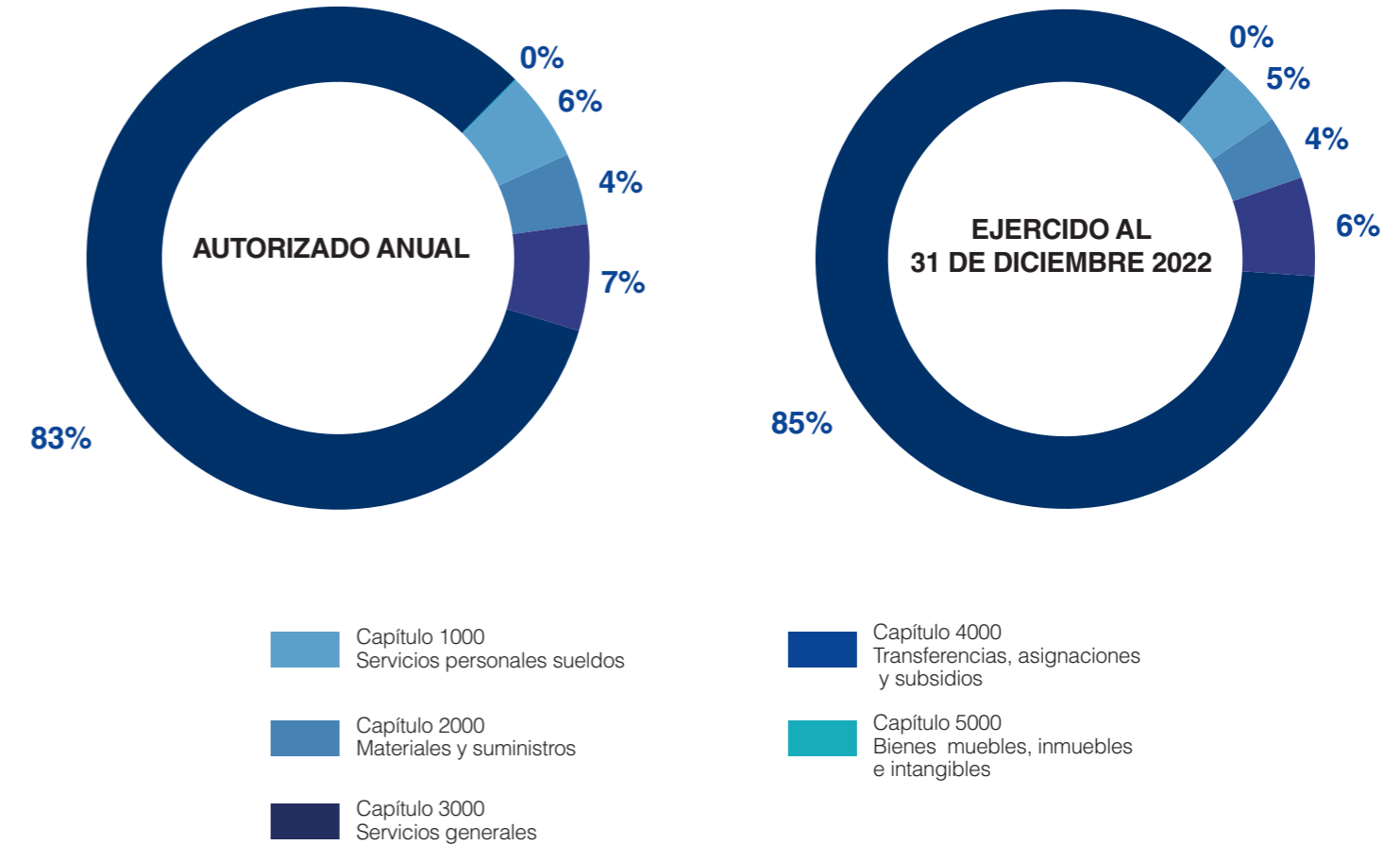

# 2022 | OCTUBRE DICIEMBRE

CUARTO INFORME FINANCIERO



Juntos transformemos  
**Yucatán**  
GOBIERNO ESTATAL 2018 - 2024



**ISSTEY**  
INSTITUTO DE SEGURIDAD SOCIAL DE LOS  
TRABAJADORES DEL ESTADO DE YUCATÁN