



CUARTO  
**INFORME** 2022  
**FINANCIERO**

Instituto de Seguridad Social de los Trabajadores del Estado de Yucatán

**Octubre - Diciembre 2022**

**Miembros del H. Consejo Directivo del Instituto de Seguridad Social de los Trabajadores del Estado de Yucatán**

**Lic. Mauricio Vila Dosal**

Gobernador Constitucional del Estado de Yucatán.  
PRESIDENTE PROPIETARIO

**L.A.E. Álvaro Eduardo Juanes Laviada**

Coordinador General de Asesores del Despacho del  
C. Gobernador  
PRESIDENTE DESIGNADO

**Abog. María Dolores Fritz Sierra**

Secretaria General de Gobierno del Gobierno del Estado.  
VOCAL PROPIETARIO

**Lic. Olga Rosas Moya**

Secretaria de Administración y Finanzas del Gobierno  
del Estado.  
VOCAL PROPIETARIO

**C. Liborio Vidal Aguilar**

Secretario de Educación del Gobierno del Estado.  
VOCAL PROPIETARIO

**Lic. Roger José Torres Peniche**

Secretario de Desarrollo Social del Gobierno  
del Estado.  
VOCAL PROPIETARIO

**C. Jervis Arsenio García Vázquez**

Secretario General de la Federación de Sindicatos de  
Trabajadores al Servicio del Estado de Yucatán.  
VOCAL PROPIETARIO

**Mtro. Alejandro Chulim Cimé**

Secretario General del Comité Ejecutivo de la Sección 57  
del Sindicato Nacional de Trabajadores de la Educación.  
VOCAL PROPIETARIO

**C.P. Pablo Germán Cabrera Mafun**

Titular del Órgano de Control Interno de la Secretaría de la  
Contraloría General del Gobierno del Estado.  
COMISARIO PROPIETARIO

**Abog. Alejandro de Jesús Rosado Novelo**

Subdirector Jurídico del Instituto de Seguridad Social de los  
Trabajadores del Estado de Yucatán.  
SECRETARIO DE ACTAS Y ACUERDOS



**Directorio del Instituto de Seguridad Social de los Trabajadores del Estado de Yucatán.**

**L.A. María Isabel Rodríguez Heredia, Mtra.**

Directora General del Instituto de Seguridad Social de los  
Trabajadores del Estado de Yucatán

**Lic. Ileana Genoveva Gasque Casares**

Titular del Organismo Auxiliar de Extensión Educativa y  
Servicios a la Primera Infancia

**Lic. María del Mar Abraham Barrera**

Titular del Organismo Auxiliar de Prestaciones al Consumo

**L.A. María Isabel Rodríguez Heredia, Mtra.**

Encargada del Organismo Auxiliar de Prestaciones  
Recreativas y de Hospedaje

**C.P. José Arturo Sánchez Martínez**

Subdirector de Pensiones y Gestión Financiera

**LAE. Mauricio Antonio Achach Esquivel**

Subdirector de Administración

**Abog. Alejandro de Jesús Rosado Novelo**

Subdirector Jurídico

---

# PUBLICACIONES

## INFORME FINANCIERO

---

### PRIMER INFORME

Comprende del 1 de enero de 2022 al 31 de marzo de 2022.

### SEGUNDO INFORME

Comprende del 1 de abril de 2022 al 30 de junio de 2022.

### TERCER INFORME

Comprende del 1 de julio de 2022 al 30 de septiembre de 2022.

### CUARTO INFORME

Comprende del 1 de octubre de 2022 al 31 de diciembre 2022.

### QUINTO INFORME

Reflejará el ejercicio anual 2022 en su totalidad.

*\*En los años siguientes se mantendrá la misma estructura.*

*Informe Financiero OCTUBRE - DICIEMBRE 2022 D.R. © ISSTEY, 2022 Publicación trimestral, versión electrónica, editada por la Dirección General del Instituto de Seguridad Social de los Trabajadores del Estado de Yucatán, ISSTEY, Calle 66, número 525 por 65 y 67, colonia Centro, CP 97000, Mérida, Yucatán, México; teléfono (999) 930 3700.*



# Contenido

Recursos del ISSTEY y su distribución .....	4
Inversiones y rendimiento promedio generado .....	6
Organigrama .....	8
Servicios que presta el Instituto .....	12
Recursos del ISSTEY para el 2022 y su ejercicio presupuestal .....	15



## RECURSOS DEL ISSTEY Y SU DISTRIBUCIÓN

A continuación se informa la distribución de los bienes, derechos y otros recursos que se encuentran depositados e invertidos en bancos, bienes muebles, inmuebles y otros activos, así como los otorgados en prestaciones sociales.

CONCEPTO	Al 1 de Octubre de 2022	Al 31 de Diciembre de 2022
Dinero a la vista	\$ 15	\$ 23
Inversiones financieras y bancarias	\$ 591	\$ 419
* Inversión directa y por administración en prestaciones a los derechohabientes	\$ 840	\$ 703
Fideicomiso - vehículo de pago de adeudo histórico	\$ 2,081	\$ 1,784
Cuentas por cobrar a Entidades	\$ 130	\$ 256
Otras cuentas por cobrar	\$ 21	\$ 40
Inventarios	\$ 2	\$ -
Bienes muebles e intangibles	\$ 10	\$ 9
Bienes inmuebles	\$ 1,451	\$ 1,408
<b>TOTAL ACTIVO</b>	<b>\$ 5,141</b>	<b>\$ 4,642</b>

PASIVO		
CONCEPTO	Al 1 de Octubre de 2022	Al 31 de Diciembre de 2022
Retenciones y contribuciones	\$ 37	\$ 44
Pasivo relacionado con créditos a los derechohabientes	\$ 489	\$ 494
Intereses de préstamos cobrados por anticipado	\$ 183	\$ 151
Cuentas por pagar	\$ 10	\$ 2
Otros pasivos	\$ 117	\$ 80
<b>TOTAL PASIVO</b>	<b>\$ 836</b>	<b>\$ 771</b>

HACIENDA PÚBLICA / PATRIMONIO		
	Al 1 de Octubre de 2022	Al 31 de Diciembre de 2022
<b>TOTAL HACIENDA PÚBLICA / PATRIMONIO</b>	<b>\$ 4,305</b>	<b>\$ 3,871</b>

Cuadro 1

## DERECHOS, OBLIGACIONES Y PATRIMONIO DEL ISSTEY

\*Préstamos a corto plazo, plus e hipotecarios, así como créditos en línea blanca, telefonía y bicicletas.

# INVERSIONES Y RENDIMIENTO

## PROMEDIO GENERADO

A continuación se relacionan las Instituciones Financieras, así como los importes de los recursos invertidos en cada una de ellas.

Cuadro 2

### INVERSIONES FINANCIERAS Y BANCARIAS

Rendimiento promedio 8.59 % INSTITUCIÓN FINANCIERA	Importes en millones de pesos	
	Al 1 de Octubre de 2022	Al 31 de Diciembre de 2022
BANAMEX	\$ 139	\$ 128
BBVA BANCOMER	\$ 7	\$ 1
MONEX CASA DE BOLSA	\$ 244	\$ 142
VECTOR CASA DE BOLSA	\$ 22	\$ 22
INTERCAM CASA DE BOLSA	\$ 20	\$ 20
BANORTE	\$ 143	\$ 104
SANTANDER	\$ 16	\$ 1
<b>TOTAL</b>	<b>\$ 591</b>	<b>\$ 418</b>





Cuadro 3  
**PRÉSTAMOS QUE OTORGA**  
 EL INSTITUTO A LOS DERECHOHABIENTES

Importes en millones de pesos

TIPO DE PRÉSTAMO	Al 1 de Octubre de 2022	Al 31 de Diciembre de 2022	Tasa de Interés Anual
Crédito Línea Blanca	\$ 5	\$ 5	14.04%
Préstamo Corto Plazo	\$ 3	\$ 1	14.04%
Crédito Telefonía y Accesorios	\$ 3	\$ 2	14.04%
Crédito de Bicicletas	\$ 1	\$ 1	14.04%
Préstamo Especial	\$ 5	\$ 4	12.00%
Préstamo Hipotecario	\$ 159	\$ 153	13.62%
ISSTEY Plus 12 Meses	\$ 106	\$ 70	20.04%
ISSTEY Plus 18 Meses	\$ 151	\$ 116	20.04%
ISSTEY Plus 24 Meses	\$ 213	\$ 178	20.04%
ISSTEY Plus 36 Meses	\$ 170	\$ 150	20.04%
ISSTEY Plus 48 Meses	\$ 26	\$ 24	20.04%
<b>TOTAL</b>	<b>\$ 842</b>	<b>\$ 704</b>	

# ORGANIGRAMA

---

El Instituto cuenta con una estructura y organigrama que responden a las necesidades actuales de seguridad social para todos sus derechohabientes y que se traducen en servicios de salud, prestaciones de consumo, jubilaciones y pensiones, atención a hijos y nietos de derechohabientes antes de la edad preescolar, capacitación, actividades culturales y recreativas, así como el otorgamiento de préstamos.

La administración de dichos servicios se encuentra distribuida en 3 Subdirecciones y 3 Organismos Auxiliares comprendidos en: Subdirección de Pensiones y Gestión Financiera, Subdirección de Administración y Subdirección Jurídica, así como también

el Organismo Auxiliar de Extensión Educativa y Servicios a la Primera Infancia, el Organismo Auxiliar de Prestaciones Recreativas y de Hospedaje y el Organismo Auxiliar de Prestaciones al Consumo, que junto con la Dirección General garantiza a sus afiliados las prestaciones de seguridad social y los servicios sociales necesarios para su bienestar.

Con el objeto de que los derechohabientes identifiquen dicha estructura, se incluye el organigrama vigente y actualizado al mes de octubre 2022 (Cuadro 6), así como los servicios que el Instituto presta a sus afiliados.





Cuadro 6

# ORGANIGRAMA DEL INSTITUTO

\* Actualizado a octubre de 2022

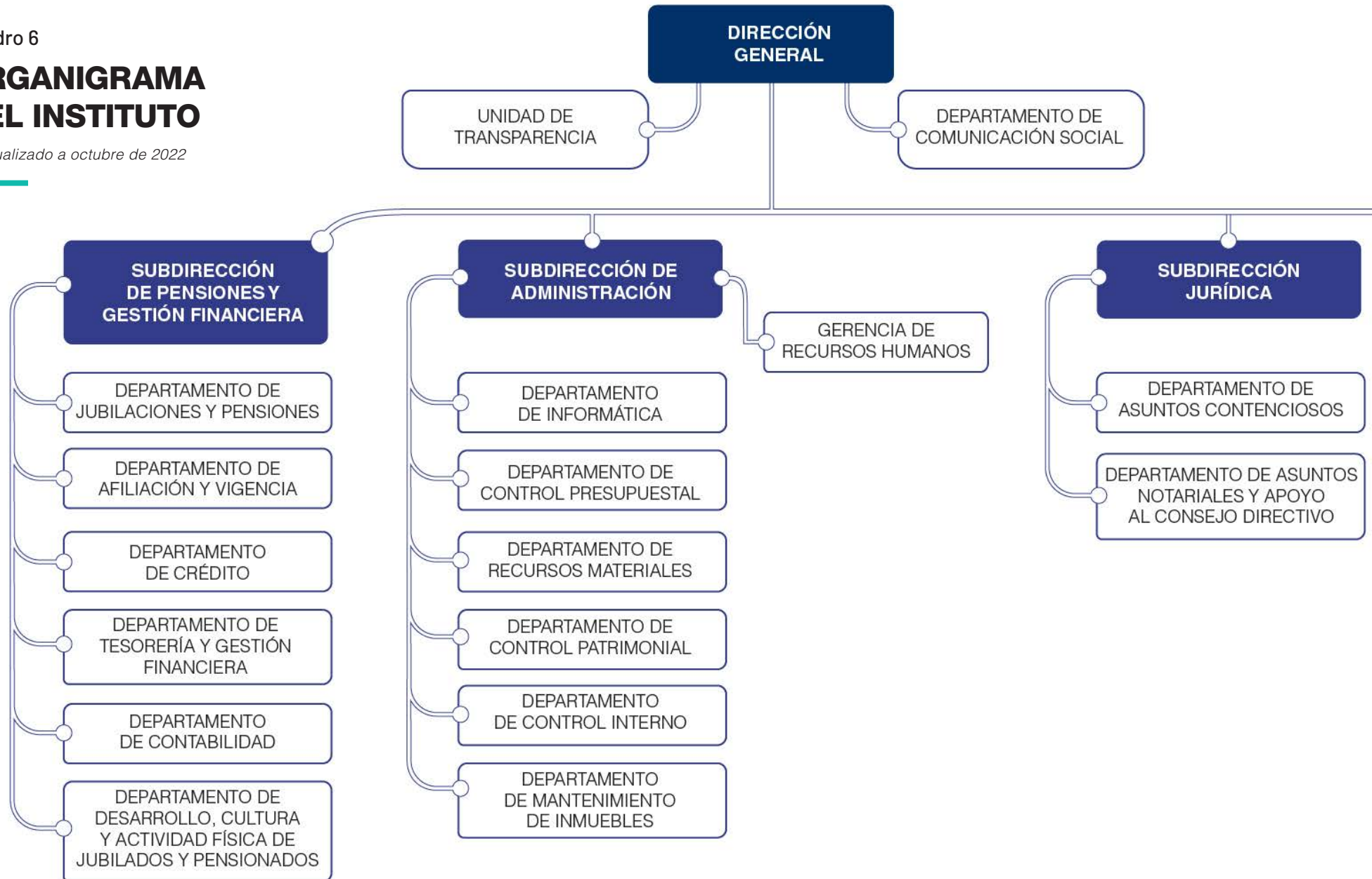



# SERVICIOS QUE PRESTA EL INSTITUTO



## OFICINAS GENERALES

- Jubilaciones y Pensiones.
- Afiliación y Vigencia de Derechos.
- Créditos.
- Tesorería y Cajas.
- Solicitud de Acceso a la Información a través de la Unidad de Transparencia.
- Local Social para eventos del derechohabiente.



### **ORGANISMO AUXILIAR DE EXTENSIÓN EDUCATIVA Y SERVICIOS A LA PRIMERA INFANCIA**

- Tres Centros de Atención Infantil (CAI).
- Centro de Apoyo a la Educación Especial (CAEE).



### **ORGANISMO AUXILIAR DE PRESTACIONES AL CONSUMO**

- Centro Comercial de la calle 60.
- Créditos en línea blanca y telefonía.
- Crédito para bicicletas.



### **CENTRO PARA JUBILADOS Y PENSIONADOS (CEJUPE)**

- Talleres, cursos, y actividades recreativas para las y los derechohabientes retirados.





## RECURSOS DEL ISSTEY PARA EL 2022 Y SU EJERCICIO PRESUPUESTAL

**E**l Instituto es un Organismo Público Descentralizado Estatal, con personalidad jurídica, patrimonio, Órgano de Gobierno y administración propios. Los ingresos del Instituto provienen de las cuotas y aportaciones que realizan los servidores públicos derechohabientes y sus respectivas Entidades Públicas, así como de los rendimientos por los préstamos otorgados, por venta de bienes y servicios y las inversiones financieras realizadas.

A continuación se presentan los Recursos del ISSTEY para el ejercicio 2022, así como los ingresos estimados para el ejercicio 2022 y los captados a la fecha, por cuotas, aportaciones, intereses y venta de bienes y servicios.

En el cuadro 11 se presenta el ejercicio presupuestal, informando por capítulo el importe autorizado de manera anual y el ejercido al trimestre correspondiente.

Cuadro 8

## RECURSOS DEL ISSTEY PARA EL 2022

	Enfermedades y Maternidad	Jubilaciones y Pensiones	Servicios de Extensión Educativa y de la Primera Infancia	Servicios y Prestaciones al Consumo	Servicios Recreativos y de Hospedaje	Administración y Mejora Institucional	Modernización y Mantenimiento Estratégico de Infraestructura	Transparencia	TOTAL
DISPONIBILIDAD LÍQUIDA	\$ 15,999,407.28	\$ 446,725,004.95	\$ 2,421,604.18	\$ 18,838,140.74	\$ 1,330,095.85	\$ 1,229,703.29	\$ 579,062.28	\$ 10,801,380.48	\$ 497,924,399.05
INVERSIÓN EN PRESTACIONES SOCIALES	\$ 43,932,690.97	\$ 82,667,436.67	\$ 61,505,767.35	\$ 5,882,185.35	\$ 2,925,731.19	\$ 2,925,731.19	\$ -	\$ -	\$ 199,839,542.71
FIDEICOMISO VEHÍCULO DE PAGO		\$ 2,081,257,803.79							\$ 2,081,257,803.79
OTRAS CUENTAS DEUDORAS	\$ 439,032,113.30	-\$ 885,907,573.97	\$ 49,014,435.85	\$ 276,239,355.39	\$ 57,739,794.79	\$ 43,097,915.20	\$ 69,239,708.67	\$ 245,997.04	\$ 48,701,746.27
ACTIVO FIJO	\$ -	\$ 1,270,086,655.62	\$ -	\$ -	\$ -	\$ -	\$ -	\$ -	\$ 1,270,086,655.62
INVENTARIOS	\$ -	\$ -	\$ -	\$ 7,324,992.16	\$ -	\$ -	\$ -	\$ -	\$ 7,324,992.16
<b>TOTAL</b>	<b>\$ 498,964,211.55</b>	<b>\$ 2,994,829,327.06</b>	<b>\$ 112,941,807.38</b>	<b>\$ 308,284,673.64</b>	<b>\$ 61,995,621.83</b>	<b>\$ 47,253,349.68</b>	<b>\$ 69,818,770.95</b>	<b>\$ 11,047,377.52</b>	<b>\$ 4,105,135,139.60</b>
RENDIMIENTO	\$ 684,000.00	\$ 90,555,194.00	\$ 204,000.00	\$ 3,512,100.00	\$ 84,000.00	\$ 96,000.00	\$ 154,000.00	\$ 24,000.00	\$ 95,313,294.00
DOTACIÓN PRESUPUESTAL	\$ 477,742,093.00	\$ 784,990,162.00	\$ 41,193,794.00	\$ -	\$ 19,042,415.00	\$ 40,319,398.00	\$ 10,573,721.00	\$ 2,088,837.00	\$ 1,375,950,420.00
INGRESOS POR VENTAS Y OTROS PRODUCTOS	\$ -	\$ 460,801,421.00	\$ 1,981,640.00	\$ 195,782,850.00	\$ 36,426.00	\$ 240,000.00	\$ -	\$ -	\$ 658,842,337.00
<b>PRESUPUESTO DE INGRESOS ESTIMADO PARA 2022</b>	<b>\$ 478,426,093.00</b>	<b>\$ 1,336,346,777.00</b>	<b>\$ 43,379,434.00</b>	<b>\$ 199,294,950.00</b>	<b>\$ 19,162,841.00</b>	<b>\$ 40,655,398.00</b>	<b>\$ 10,727,721.00</b>	<b>\$ 2,112,837.00</b>	<b>\$ 2,130,106,051.00</b>



Fondo Parcial Permanente	Fondo de Garantía	GRAN TOTAL
\$ -	\$ 97,074,248.42	\$ 594,998,647.47
\$ -	\$ -	\$ 199,839,542.71
\$ -	\$ -	\$ 2,081,257,803.79
\$ 1,334,855.97	\$ -	\$ 50,036,602.24
\$ -	\$ -	\$ 1,270,086,655.62
\$ -	\$ -	\$ 7,324,992.16
\$ 1,334,855.97	\$ 97,074,248.42	\$ 4,203,544,243.99
		\$ 95,313,294.00
		\$ 1,375,950,420.00
	\$ 9,331,284.00	\$ 668,173,621.00
\$ -	\$ 9,331,284.00	\$ 2,139,437,335.00

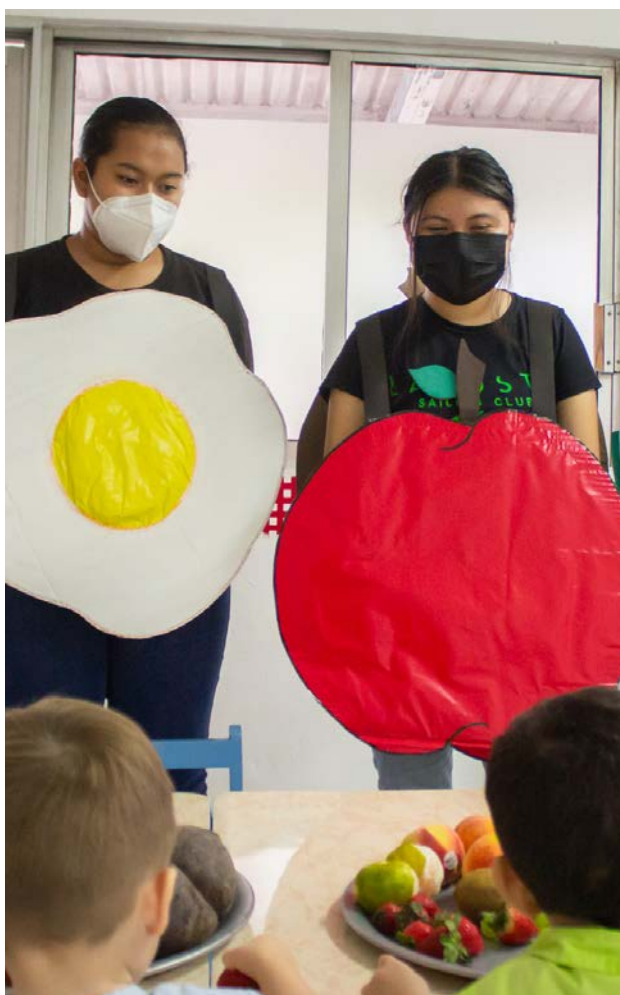

Los recursos del Instituto se distribuyen al inicio y durante el ejercicio, con el objetivo de cumplir con las prestaciones que en la Ley se establecen con el carácter de obligatorias. (Cuadro 9)

Cuadro 9

## COMPONENTES

### PRESUPUESTO

- Ingresos por ventas
- Presupuestal anual
- Rendimiento

Cuadro 10

**PRESUPUESTO DE INGRESOS PARA 2022**

Ingresos estimados para el 2022, así como el importe captado al 31 de diciembre de 2022.

INGRESOS POR CUOTAS Y APORTACIONES	ESTIMADO ANUAL	IMPORTE CAPTADO AL 31 DE DICIEMBRE
<b>Etiquetadas para Enfermedades y Maternidad</b>		
CUOTAS IMSS DERECHOHABIENTES	\$ 98,735,468	\$ 99,307,398
CUOTAS IMSS ENTIDADES	\$ 295,229,440	\$ 291,728,890
SERVICIO MÉDICO A EVENTUALES	\$ 40,744,489	\$ 45,391,193
CUOTAS IMSS JUBILADOS	\$ 60,475,967	\$ 67,300,257
<b>Etiquetadas para Riesgo de Trabajo</b>		
RIESGO DE TRABAJO	\$ 36,742,463	\$ 36,534,157
<b>TOTAL DE CUOTAS ETIQUETADAS PARA PRESTACIONES MÉDICAS</b>	<b>\$ 531,927,827</b>	<b>\$ 540,261,894</b>
<b>No etiquetadas para demás prestaciones de derechohabientes</b>		
APORTACIONES DERECHOHABIENTES PARA LAS PRESTACIONES DE JUBILACIONES Y PENSIONES	\$ 149,753,071	\$ 154,841,549
APORTACIONES ENTIDADES PARA LAS PRESTACIONES DE JUBILACIONES Y PENSIONES	\$ 174,097,526	\$ 177,109,190
APORTACIONES DERECHOHABIENTES PARA OTRAS PRESTACIONES	\$ 149,753,073	\$ 150,936,852
APORTACIONES ENTIDADES PARA OTRAS PRESTACIONES	\$ 174,097,526	\$ 171,640,895
<b>No etiquetadas para demás prestaciones de jubilados</b>		
APORTACIONES ENTIDADES PARA OTRAS PRESTACIONES DE JUBILADOS	\$ 60,475,967	\$ 67,304,899
<b>TOTAL APORTACIONES NO ETIQUETADAS PARA DEMÁS PRESTACIONES</b>	<b>\$ 708,177,163</b>	<b>\$ 721,833,385</b>

TOTAL INGRESOS POR CUOTAS Y APORTACIONES	
ESTIMADO ANUAL	IMPORTE CAPTADO AL 31 DE DICIEMBRE
<b>\$ 1,240,104,990</b>	<b>\$ 1,262,095,279</b>
INTERESES MORATORIOS DE ENTIDADES Y DE FIDEICOMISO VEHÍCULO DE PAGO	
<b>\$ 135,845,430</b>	<b>\$ 430,518,394</b>
TOTAL INGRESOS POR CUOTAS, APORTACIONES E INTERESES	
ESTIMADO ANUAL	IMPORTE CAPTADO AL 31 DE DICIEMBRE
<b>\$ 1,375,950,420</b>	<b>\$ 1,692,613,673</b>





INGRESOS POR VENTAS DE BIENES Y SERVICIOS	ESTIMADO ANUAL	IMPORTE CAPTADO AL 31 DE DICIEMBRE
INGRESOS PRESUPUESTALES NO CONTABLES	\$ -	\$ 13,077,856
VENTAS CENTRO COMERCIAL Y VACACIONAL	\$ 195,338,437	\$ 106,501,385
CUOTAS CAI	\$ 1,969,640	\$ 1,346,088
CENTRO DE JUBILADOS Y PENSIONADOS	\$ 172,500	\$ 36,750
<b>TOTAL INGRESOS POR VENTAS DE BIENES Y SERVICIOS</b>	<b>\$ 197,480,577</b>	<b>\$ 120,962,079</b>

OTROS INGRESOS PROPIOS	ESTIMADO ANUAL	IMPORTE CAPTADO AL 31 DE DICIEMBRE
INTERESES	\$ 95,313,294	\$ 74,818,638
FONDO DE GARANTÍA	\$ 9,331,284	\$ 5,205,421
PRIMA DE RENOVACIÓN	\$ 8,290,212	\$ 3,440,248
INGRESOS VARIOS	\$ 453,071,548	\$ 11,890,065
<b>TOTAL OTROS INGRESOS PROPIOS</b>	<b>\$ 566,006,338</b>	<b>\$ 95,354,373</b>

INGRESOS POR TRANSFERENCIAS, ASIGNACIONES, SUBSIDIOS Y SUBVENCIONES Y PENSIONES Y JUBILADOS	ESTIMADO ANUAL	IMPORTE CAPTADO AL 31 DE DICIEMBRE
JUBILACIONES	\$ -	\$ 297,098,043
<b>TOTAL INGRESOS POR TRANSFERENCIAS, ASIGNACIONES, SUBSIDIOS Y SUBVENCIONES Y PENSIONES Y JUBILADOS</b>	<b>\$ -</b>	<b>\$ 297,098,043</b>

<b>GRAN TOTAL</b>	<b>\$ 2,139,437,335</b>	<b>\$ 2,206,028,168</b>
-------------------	-------------------------	-------------------------

Continuación de Cuadro 10

## PRESUPUESTO DE INGRESOS PARA 2022

PRESUPUESTO DE EGRESOS EJERCIDO AL 31 DE DICIEMBRE DE 2022
<b>\$ 2,191,759,464</b>

Cuadro 11

## PRESUPUESTO DE EGRESOS PARA 2022

	AUTORIZADO ANUAL	EJERCIDO AL 31 DE DICIEMBRE 2022
Capítulo 1000	\$ 140,053,190	\$ 96,754,923
Capítulo 2000	\$ 111,668,021	\$ 91,612,393
Capítulo 3000	\$ 166,522,653	\$ 140,052,203
Capítulo 4000	\$ 2,016,394,311	\$ 1,863,308,636
Capítulo 5000	\$ 1,897,203	\$ 31,308
<b>TOTAL</b>	<b>\$ 2,436,535,378</b>	<b>\$ 2,191,759,464</b>

PORCENTAJE EJERCIDO  
AL 31 DE DICIEMBRE  
DE 2022

**90%**



El presupuesto de egresos del Instituto, a efecto de una mejor identificación, además de dar cumplimiento a disposiciones legales, se encuentra dividido por capítulos. El Instituto se encuentra en constante mejora Administrativa, Financiera y Presupuestal, lo cual permite un adecuado manejo del gasto público, fortaleciendo los recursos que se destinan al capítulo 4000, para el pago de Jubilaciones y Pensiones.

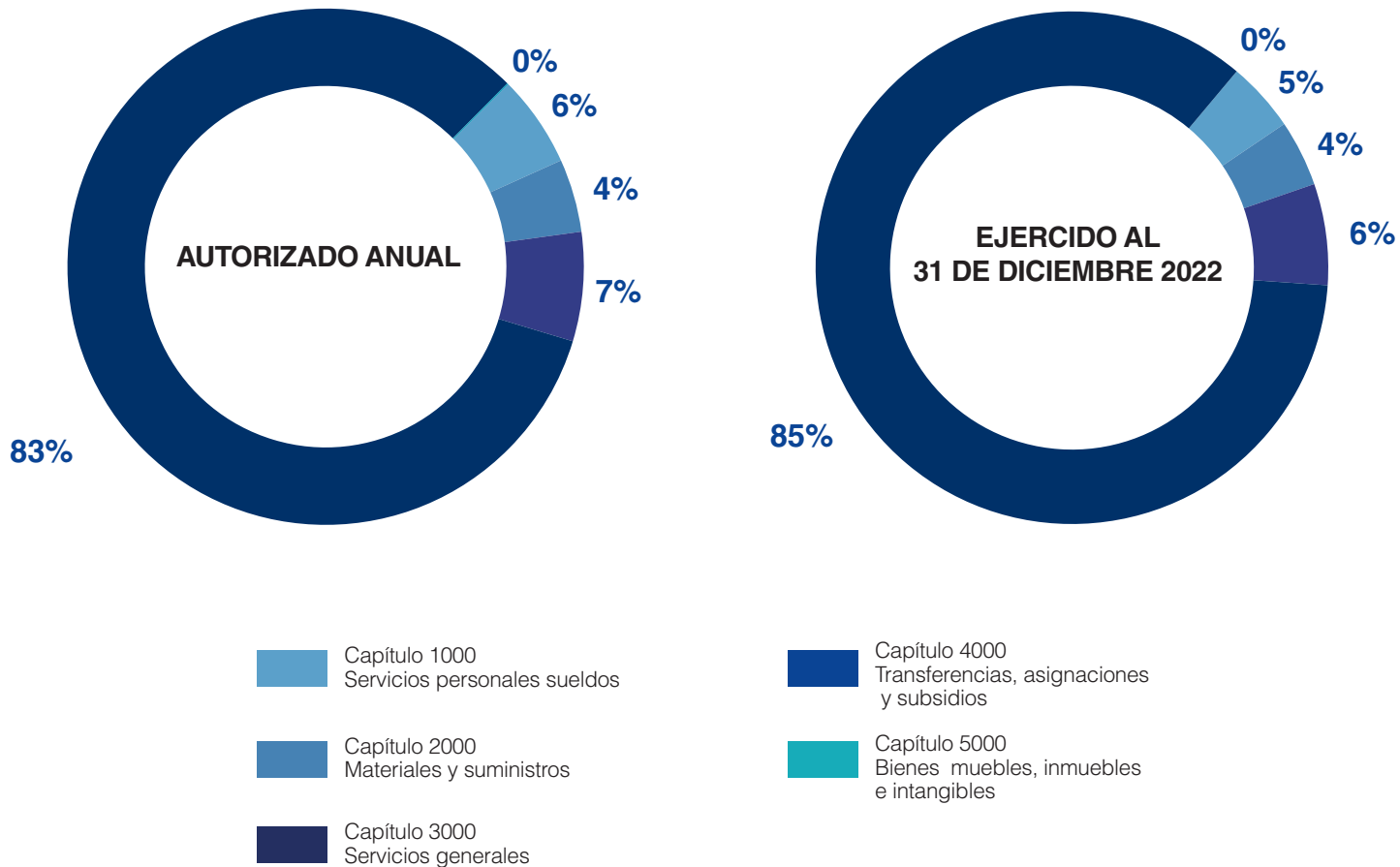

# 2022 | OCTUBRE DICIEMBRE

CUARTO INFORME FINANCIERO



Juntos transformemos  
**Yucatán**  
GOBIERNO ESTATAL 2018 - 2024



**ISSTEY**  
INSTITUTO DE SEGURIDAD SOCIAL DE LOS  
TRABAJADORES DEL ESTADO DE YUCATÁN