

INFORME FINANCIERO



Julio - Septiembre 2021

Instituto de Seguridad Social de los Trabajadores del Estado de Yucatán





Miembros del H. Consejo Directivo del Instituto de Seguridad Social de los Trabajadores del Estado de Yucatán

Lic. Mauricio Vila Dosal
Gobernador Constitucional del Estado de Yucatán

Abog. María Dolores Fritz Sierra
Secretaría General de Gobierno del Estado

Lic. Olga Rosas Moya
Secretaría de Administración y Finanzas del Gobierno del Estado

Lic. Roger José Torres Peniche
Secretario de Desarrollo Social del Gobierno del Estado

C. Jervis Arsenio García Vázquez
Secretario General de la Federación de Sindicatos de Trabajadores al Servicio del Estado de Yucatán

Mtro. Jesús Jaime Rochin Carrillo
Secretario General del Comité Ejecutivo de la Sección 57 del Sindicato Nacional de Trabajadores de la Educación

C.P. José Arturo Sánchez Martínez
Titular del Órgano de Control Interno designado por la Secretaría de la Contraloría General del Estado de Yucatán

L.A. María Isabel Rodríguez Heredia, Mtra.
Directora General del Instituto de Seguridad Social de los Trabajadores del Estado de Yucatán

Abog. Alejandro de Jesús Rosado Novelo
Subdirector Jurídico del Instituto de Seguridad Social de los Trabajadores del Estado de Yucatán

Directorio del Instituto de Seguridad Social de los Trabajadores del Estado de Yucatán.

L.A. María Isabel Rodríguez Heredia, Mtra.
Directora General del Instituto de Seguridad Social de los Trabajadores del Estado de Yucatán

Lic. Ileana Genoveva Gasque Casares
Titular del Organismo Auxiliar de Extensión Educativa y Servicios a la Primera Infancia

Lic. María del Mar Abraham Barrera
Titular del Organismo Auxiliar de Prestaciones al Consumo

L.A. María Isabel Rodríguez Heredia, Mtra.
Encargada del Organismo Auxiliar de Prestaciones Recreativas y de Hospedaje

C.P. Moisés Eduardo Pacheco Pinelo
Subdirector de Pensiones y Gestión Financiera

LAE. Mauricio Antonio Achach Esquivel
Subdirector de Administración

Abog. Alejandro de Jesús Rosado Novelo
Subdirector Jurídico



ÍNDICE

05 | PRESENTACIÓN.

06 | RECURSOS CON LOS QUE CUENTA EL ISSTEY.

08 | SITUACIÓN DE LAS INVERSIONES Y RENDIMIENTO PROMEDIO QUE GENERAN.

11 | SITUACIÓN DE LOS SALDOS DE LAS DEPENDENCIAS, ENTIDADES Y MUNICIPIOS.

16 | ORGANIGRAMA, SERVICIOS Y PERSONAL ISSTEY

25 | RECURSOS DEL ISSTEY PARA EL 2021 Y SU EJERCICIO PRESUPUESTAL.

CALENDARIO DE PUBLICACIONES

PRIMER INFORME

Comprende del 1 de enero al 31 de marzo 2021 y se publicará en abril de 2021.

SEGUNDO INFORME

Comprende del 1 de abril al 30 de junio 2021 y se publicará en julio de 2021.

TERCER INFORME

Comprende del 1 de julio al 30 de septiembre 2021 y se publicará en octubre de 2021.

CUARTO INFORME

Comprende del 1 de octubre al 31 de diciembre 2021 y se publicará en enero de 2022.

QUINTO INFORME

Reflejará el ejercicio anual 2021 en su totalidad y se publicará en febrero de 2022.

**En los años siguientes se mantendrá el mismo calendario y estructura.*

Informe Financiero JULIO - SEPTIEMBRE 2021 D.R. © ISSTEY, 2021. Publicación trimestral, versión electrónica, editada por la Dirección General del Instituto de Seguridad Social de los Trabajadores del Estado de Yucatán, ISSTEY, Calle 66, número 525 por 65 y 67, colonia Centro, CP 97000, Mérida, Yucatán, México; teléfono (999) 930 3700.



MENSAJE DE BIENVENIDA

Celebramos 45 años como Instituto, el cual marca un tiempo de reflexión que nos invita a evaluar estrategias encaminadas en beneficiar a nuestros derechohabientes y jubilados, dirigiendo nuestro actuar en apego a los objetivos, estrategias y líneas de acción del gobierno actual, y sumando esfuerzos para continuar con la labor de impulsar acciones en favor del cuidado al medio ambiente, la seguridad laboral, la inclusión y la transparencia.

Yucatán ofrece un valor cultural, natural y social muy rico, por ello, comprometidos con el medio ambiente, sumamos esfuerzos con la Secretaría de Desarrollo Sustentable del Gobierno del Estado de Yucatán y el Ayuntamiento de Mérida a través de la jornada de reforestación con la “Estrategia Arbonizando Yucatán”, donde sembramos 400 árboles en el Parque Lineal Metropolitano Paseo Henequenes con el compromiso de lograr un Estado más sustentable.

La seguridad de nuestro personal, así como de nuestras niñas y niños es una prioridad, por ello, de la mano de Protección Civil de Yucatán realizamos diversos **simulacros de búsqueda, rescate e incendio** en nuestros Centros de Costo y capacitamos como **brigadistas multifuncionales** que integran la Unidad Interna de Protección Civil al personal de los Centros Atención Infantil (CAI) y el Organismo Auxiliar de Extensión Educativa y Servicios a la Primera Infancia (OAEESPI), con el

objetivo de fortalecer la capacidad de reacción de nuestro personal ante cualquier situación de emergencia o desastre.

En el marco del Día Nacional del Adulto Mayor, participamos en el conversatorio “**Mecanismos Institucionales de Acceso a los Derechos de las Personas Adultas Mayores**”, organizado por la Comisión de Derechos Humanos de Yucatán, con el objetivo de fortalecer la cultura del respeto de los Derechos Humanos de las y los adultos mayores que a diario acuden a nuestras instalaciones.

Fomentamos los derechos de las personas con discapacidad auditiva, a través del curso “**Lengua de Señas Mexicanas**” impartido por el Centro para Prevenir y Eliminar la Discriminación en el Estado de Yucatán, con el objetivo de implementar en nuestros departamentos con atención al público, personal que domine esta lengua, a fin de otorgar un servicio inclusivo y de calidad a nuestros derechohabientes, jubilados y pensionados.

Finalmente, con gran orgullo les compartimos que el ISSTEY recibió el reconocimiento por el programa “**Comprometidos con la Transparencia**” en manos del Instituto Estatal de Transparencia, Acceso a la Información Pública y Protección de Datos Personales (INAIP), el cual capacitó y profesionalizó al personal responsable de atender el ejercicio del derecho de acceso a la información y la publicación de las obligaciones de transparencia en la Plataforma Nacional de Transparencia, así como facilitar a la ciudadanía el ejercicio del mismo en las Unidades de Transparencia y en los sitios web institucionales.

Así, una vez más se demuestra que mediante el trabajo colaborativo se puede lograr mejores resultados en materia de transparencia, encaminados en lograr una administración responsable en la que no encuentre cabida la corrupción.

L.A. María Isabel Rodríguez Heredia, Mtra.

Directora General del Isstey

RECURSOS CON LOS QUE CUENTA EL ISSTEY Y SU DISTRIBUCIÓN

En este apartado se señala el estado de los montos que se encuentran depositados e invertidos en bancos, bienes muebles, inmuebles y otros activos, así como los otorgados en prestaciones sociales.

Estos datos, alineados a su legislación, manifiestan el avance del Instituto en el ámbito financiero.

Importe en millones de pesos

ACTIVO		
CONCEPTO	1 de Julio de 2021	30 de Septiembre de 2021
Dinero a la vista	\$ 19	\$ 21
Inversiones financieras y bancarias	\$ 514	\$ 495
Inversión directa y por administración en prestaciones a los derechohabientes	\$ 868	\$ 877
Fideicomiso - vehículo de pago de adeudo histórico	\$ 2,081	\$ 2,081
Cuentas por cobrar a Entidades	\$ 473	\$ 388
Otras cuentas por cobrar	\$ 116	\$ 114
Inventarios	\$ 12	\$ 13
Bienes muebles e intangibles	\$ 68	\$ 68
Bienes inmuebles	\$ 1,297	\$ 1,293
TOTAL ACTIVO	\$ 5,448	\$ 5,350
PASIVO		
CONCEPTO	1 de Julio de 2021	30 de Septiembre de 2021
Retenciones y contribuciones	\$ 37	\$ 36
Pasivo relacionado con créditos a los derechohabientes	\$ 394	\$ 358
Intereses de préstamos cobrados por anticipado	\$ 180	\$ 185
Cuentas por pagar	\$ 22	\$ 18
Otros pasivos	\$ 261	\$ 270
TOTAL PASIVO	\$ 894	\$ 867
TOTAL PATRIMONIO DEL INSTITUTO	\$ 4,554	\$ 4,483

Patrimonio del ISSTEY

*Préstamos a corto plazo, hipotecarios, para compra de línea blanca, telefonía y accesorios, así como préstamos ISSTEY Plus a 12, 18, 24, 36 y 48 meses.

**El Fideicomiso a que se hace referencia es el instrumento entre el ISSTEY y el Gobierno del Estado, a través del cual este último reconoce y pagará al Instituto el adeudo histórico que comprende el periodo de diciembre de 2005 a julio de 2014, y que corresponde a cuotas patronales, prestaciones económicas, cuotas de los trabajadores y por la adquisición de mercancías en los centros comerciales.

SITUACIÓN DE LAS INVERSIONES Y RENDIMIENTO PROMEDIO QUE GENERAN

A continuación se muestra la integración de los fondos invertidos en Instituciones financieras o bancarias, con su rendimiento promedio, en el periodo comprendido del 01 de junio al 30 de septiembre de 2021.

Cuadro 2
INVERSIONES FINANCIERAS Y BANCARIAS

Rendimiento promedio 3.72 %	Importe en millones de pesos	
	1 de Julio de 2021	30 de Septiembre de 2021
INSTITUCIÓN FINANCIERA		
BANAMEX	\$ 61	\$ 34
BBVA BANCOMER	\$ 7	\$ 8
MONEX CASA DE BOLSA	\$ 256	\$ 256
VECTOR CASA DE BOLSA	\$ 27	\$ 27
INTERCAM CASA DE BOLSA	\$ 20	\$ 20
BANORTE	\$ 141	\$ 150
SANTANDER	\$ 2	\$ 1
TOTAL	\$ 514	\$ 496



Cuadro 3
INVERSIONES DIRECTAS Y POR ADMINISTRACIÓN EN PRESTACIONES A LOS DERECHOHABIENTES

Importe en millones de pesos			
INVERSIONES DIRECTAS			
TIPO DE PRÉSTAMO	1 de Julio de 2021	30 de Septiembre de 2021	Tasa de Interés Anual
Préstamo Sin Interés	\$ 1	\$ 1	0%
Crédito Línea Blanca	\$ 8	\$ 8	14.04%
Préstamo Corto Plazo	\$ 55	\$ 42	14.04%
Crédito Telefonía y Accesorios	\$ 4	\$ 4	14.04%
Préstamo Bicicletas	\$ -	\$ 1	14.04%
Préstamo Especial	\$ 5	\$ 5	12.00%
Préstamo Hipotecario	\$ 183	\$ 179	13.62%
ISSTEY Plus 12 Meses	\$ 9	\$ 24	20.04%
ISSTEY Plus 18 Meses	\$ 8	\$ 16	20.04%
ISSTEY Plus 24 Meses	\$ 34	\$ 47	20.04%
ISSTEY Plus 36 Meses	\$ 17	\$ 27	20.04%
ISSTEY Plus 48 Meses	\$ 2	\$ 3	20.04%
TOTAL	\$ 326	\$ 357	
INVERSIONES POR ADMINISTRACIÓN			
TIPO DE PRÉSTAMO	1 de Julio de 2021	30 de Septiembre de 2021	Tasa de Interés Anual
ISSTEY Plus 12 Meses *	\$ 66	\$ 63	*
ISSTEY Plus 18 Meses *	\$ 134	\$ 130	*
ISSTEY Plus 24 Meses *	\$ 163	\$ 157	*
ISSTEY Plus 36 Meses *	\$ 161	\$ 154	*
ISSTEY Plus 48 Meses *	\$ 18	\$ 18	*
TOTAL	\$ 542	\$ 522	
GRAN TOTAL	\$ 868	\$ 879	

*Las inversiones por administración, se refiere a aquellos créditos ISSTEY Plus que el Instituto coloca en instancias financieras y que no afecta recursos propios provenientes de sus reservas; esto es así para garantizar la prestación al derechohabiente sin comprometer la disponibilidad líquida de recursos del Instituto.



SITUACIÓN DE LOS SALDOS DE LAS DEPENDENCIAS, ENTIDADES Y MUNICIPIOS

Los Organismos Públicos Centralizados y Descentralizados de carácter estatal (Dependencias y Entidades Públicas) y los municipios, sostienen con el ISSTEY una relación en concepto de aportaciones que deben ser entregadas al Instituto por concepto de cuotas destinadas a la Seguridad Social.

En el cuadro 4 de la siguiente página, se presenta la información al cierre del presente periodo, respecto a los saldos que guardan las entidades públicas con el Instituto de acuerdo a los periodos establecidos por ley.

	ENTIDADES	CUOTAS Y APORTACIONES	PRESTACIONES ECONÓMICAS	EMISIÓN DE VALES Y ADQUISICIÓN DE MERCANCÍAS EN CENTROS COMERCIALES	INTERESES	TOTAL ADEUDO VENCIDO DE LA ENTIDAD	CUOTAS Y APORTACIONES				PRESTACIONES ECONÓMICAS						
							ÚLTIMA NÓMINA RECIBIDA	DÍAS DE RETRASO	ÚLTIMA NÓMINA PAGADA	*DÍAS DE RETRASO	ÚLTIMA NÓMINA RECIBIDA	DÍAS DE RETRASO	ÚLTIMA NÓMINA PAGADA	DÍAS DE RETRASO			
				** ADEUDOS VENCIDOS													
CENTRALIZADAS	BURÓCRATAS	\$ -	\$ -		\$ 34,349,896.14	\$ 34,349,896.14	30/09/2021	0	30/08/2021		15/09/2021	0	15/08/2021				
	BURÓCRATAS JUBILADOS	\$ -	\$ -		\$ 1,642,812.92	\$ 1,642,812.92	30/09/2021	0	31/08/2021		30/08/2021	0	31/08/2021				
	MAGISTERIO ESTATAL	\$ -	\$ -		\$ 31,482,856.72	\$ 31,482,856.72	15/09/2021	0	30/08/2021		15/09/2021	0	30/08/2021				
	MAGISTERIO JUBILADOS	\$ -	\$ -		\$ 6,480,947.42	\$ 6,480,947.42	30/09/2021	0	31/08/2021		30/08/2021	0	31/08/2021				
	TOTAL CENTRALIZADAS	\$ -	\$ -	\$ -	\$ 73,956,513.20	\$ 73,956,513.20											
DESCENTRALIZADAS	CASA DE LAS ARTESANÍAS DEL ESTADO DE YUCATÁN	\$ -	\$ -		\$ -	\$ -	15/08/2021	17	15/08/2021		15/08/2021	17	15/08/2021				
	COLEGIO DE BACHILLERES DEL ESTADO DE YUCATÁN (COBAY)	\$ 9,231,745.06	\$ 6,123,009.23		\$ 7,784,962.10	\$ 23,139,716.39	15/09/2021	0	15/09/2021	997	15/09/2021	0	15/09/2021	997			
	COLEGIO DE ESTUDIOS CIENTÍFICOS Y TECNOLÓGICOS DEL ESTADO DE YUCATÁN (CECYTEY)	\$ 2,402,856.28	\$ 1,448,739.06		\$ 2,170,165.47	\$ 6,021,760.81	30/09/2021	0	15/09/2021	1074	15/09/2021	0	15/09/2021	1074			
	COMISIÓN EJECUTIVA ESTATAL DE ATENCIÓN A VÍCTIMAS (CEEAV)	\$ -	\$ 24,860.47		\$ 124.30	\$ 24,984.77	30/08/2021	0	31/07/2021		15/09/2021	0	30/07/2021	10			
	FISCALÍA ESPECIALIZADA EN COMBATE ALA CORRUPCIÓN DEL ESTADO DE YUCATÁN (FECCEY)	\$ -	\$ -		\$ -	\$ -	15/09/2021	0	30/08/2021		30/08/2021	5	30/08/2021				
	FIDEICOMISO PÚBLICO PARA LA ADMINISTRACIÓN DE LA RESERVA TERRITORIAL DE UCÚ (FIDARTU)	\$ -	\$ -		\$ 6.36	\$ 6.36	30/07/2021	17	31/07/2021		30/07/2021	17	30/07/2021				
	HOSPITAL COMUNITARIO DE TICUL, YUCATÁN (HCT)	\$ -	\$ -		\$ -	\$ -	30/07/2021	17	31/07/2021								
	HOSPITAL DE LA AMISTAD (HA)	\$ 1,277,536.99	\$ 608,347.61		\$ 1,447,105.95	\$ 3,332,990.55	30/08/2021	5	15/08/2021	1028	15/08/2021	17	15/08/2021	1028			
	INSTITUTO DE BECAS Y CRÉDITO EDUCATIVO DEL ESTADO DE YUCATÁN (IBECEY)	\$ -	\$ -		\$ -	\$ -	15/03/2021	124	15/03/2021					15/03/2021			
	INSTITUTO DE INFRAESTRUCTURA CARRETERA DE YUCATÁN (INCAY MENSUAL)	\$ -	\$ -		\$ 530,718.09	\$ 530,718.09	30/08/2021	0	31/08/2021		30/08/2021	5	30/08/2021				
	INSTITUTO DE INFRAESTRUCTURA CARRETERA DE YUCATÁN (INCAY QUINCENAL)	\$ -	\$ -		\$ 96,215.00	\$ 96,215.00	30/08/2021	5	30/08/2021		15/09/2021	0	30/08/2021				
	INSTITUTO DE INFRAESTRUCTURA CARRETERA DE YUCATÁN (INCAY SERVICIO MÉDICO)	\$ -	\$ -		\$ 44,909.78	\$ 44,909.78	30/07/2021	17	31/08/2021								
	INSTITUTO DEL DEPORTE DEL ESTADO DE YUCATÁN (IDEY)	\$ 963,246.31	\$ 696,306.97		\$ 686,188.93	\$ 2,345,742.21	15/09/2021	0	15/09/2021	843	15/09/2021	0	15/09/2021	843			
	INSTITUTO PARA EL DESARROLLO DE LA CULTURA MAYA (INDEMAYA)	\$ -	\$ -		\$ 19.53	\$ 19.53	15/09/2021	0	30/08/2021		15/09/2021	0	30/08/2021				
	INSTITUTO PARA LA CONSTRUCCIÓN Y CONSERVACIÓN DE OBRA PÚBLICA EN YUCATÁN (INCCOPY QUINCENAL)	\$ -	\$ -		\$ -	\$ -	30/09/2021	0	30/08/2021		30/08/2021	5	30/08/2021				
	INSTITUTO PARA LA INCLUSIÓN DE LAS PERSONAS CON DISCAPACIDAD DEL ESTADO DE YUCATÁN (IIPPEDEY)	\$ -	\$ -		\$ -	\$ -	30/08/2021	0	31/08/2021		30/08/2021	5	30/08/2021				
	INSTITUTO DE SEGURIDAD SOCIAL DE LOS TRABAJADORES DEL ESTADO DE YUCATÁN (ISSTSEY ACTIVOS)	\$ -	\$ -		\$ 229.27	\$ 229.27	15/09/2021	0	15/09/2021		15/09/2021	0	15/09/2021				
	INSTITUTO TECNOLÓGICO SUPERIOR DE PROGRESO (ITSP)	\$ 1,154,769.41	\$ 391,095.67		\$ 1,151,194.94	\$ 2,697,060.02	30/09/2021	0	31/07/2021	87	15/09/2021	0	15/05/2021	87			
	INSTITUTO TECNOLÓGICO SUPERIOR DE VALLADOLID (ITSV)	\$ -	\$ -		\$ -	\$ -	30/08/2021	0	30/08/2021		30/08/2021	5	30/08/2021				
	INSTITUTO TECNOLÓGICO SUPERIOR DEL SUR (ITSY)	\$ 330.98	\$ -		\$ 17,216.26	\$ 17,547.24	15/09/2021	0	15/09/2021	112	15/09/2021	0	15/09/2021				
	PODER JUDICIAL DEL ESTADO	\$ 29,723.80	\$ -		\$ 85,722.38	\$ 115,446.18	15/09/2021	0	15/09/2021	1667	15/09/2021	0	15/09/2021				
	PODER JUDICIAL DEL ESTADO (CONSEJO)	\$ 71,227.84	\$ -		\$ 59,368.40	\$ 130,596.24	15/09/2021	0	30/08/2021	1667	15/09/2021	0	30/08/2021				
	PODER LEGISLATIVO	\$ -	\$ -		\$ 22.46	\$ 22.46	30/08/2021	5	31/08/2021		30/08/2021	5	30/08/2021				
SERVICIOS DE SALUD DE YUCATÁN (SSY)	\$ 5,428,045.09	\$ 4,009,267.72		\$ 5,433,548.51	\$ 14,870,861.32	15/09/2021	0	30/08/2021	1043	15/09/2021	0	30/08/2021	1043				
SISTEMA PARA EL DESARROLLO INTEGRAL DE LA FAMILIA EN YUCATÁN (DIF PLANTA)	\$ -	\$ -		\$ 1,742,942.54	\$ 1,742,942.54	15/09/2021	0	15/09/2021		15/09/2021	0	15/09/2021					
SISTEMA PARA EL DESARROLLO INTEGRAL DE LA FAMILIA EN YUCATÁN (DIF PROGRAMAS)	\$ -	\$ -		\$ 4,790,715.09	\$ 4,790,715.09	30/08/2021	5	31/08/2021		15/09/2021	0	15/08/2021					
UNIVERSIDAD TECNOLÓGICA DEL CENTRO (UTC)	\$ -	\$ -		\$ -	\$ -	30/08/2021		31/08/2021		30/08/2021	5	30/08/2021					
UNIVERSIDAD TECNOLÓGICA DEL PONIENTE (UTP)	\$ 624.22	\$ -		\$ 617,193.36	\$ 617,817.58	15/09/2021	0	30/08/2021	10	15/09/2021	0	30/08/2021					
UNIVERSIDAD TECNOLÓGICA METROPOLITANA (UTM)	\$ -	\$ -		\$ 5,497,453.82	\$ 5,497,453.82	15/09/2021	0	15/08/2021		30/08/2021	5	15/08/2021					
UNIVERSIDAD TECNOLÓGICA DEL MAYAB (UTMAYAB)	\$ 2,834.41	\$ -		\$ 53.85	\$ 2,888.26	30/09/2021	0	30/08/2021	38								
TOTAL DESCENTRALIZADAS	\$ 20,562,940.39	\$ 13,301,626.73	\$ -	\$ 32,156,076.39	\$ 66,020,643.51												

Cuadro 4
SALDOS DE DEPENDENCIAS
Y ENTIDADES AL 30 DE
SEPTIEMBRE 2021

* Los días de retraso se cuentan a partir de la fecha de la nómina más antigua recibida no pagada, aunque hayan realizado pagos de nóminas posteriores.

** No se puede calcular el monto total del adeudo por falta de información de nóminas cuando no son recibidas oportunamente.



ENTIDADES	CUOTAS Y APORTACIONES	PRESTACIONES ECONÓMICAS	EMISIÓN DE VALES Y ADQUISICIÓN DE MERCANCIAS EN CENTROS COMERCIALES	INTERESES	TOTAL ADEUDO VENCIDO DE LA ENTIDAD	CUOTAS Y APORTACIONES				PRESTACIONES ECONÓMICAS			
MUNICIPIOS	** ADEUDOS VENCIDOS					ÚLTIMA NÓMINA RECIBIDA	DÍAS DE RETRASO	ÚLTIMA NÓMINA PAGADA	* DÍAS DE RETRASO	ÚLTIMA NÓMINA RECIBIDA	DÍAS DE RETRASO	ÚLTIMA NÓMINA PAGADA	* DÍAS DE RETRASO
MUNICIPIO DE CANSAHCAB	\$ 200,154.89	\$ -		\$ 414,386.71	\$ 614,541.60			01/06/2004	6631			01/06/2004	
MUNICIPIO DE PROGRESO	\$ -	\$ -		\$ 30.44	\$ 30.44	30/08/2021	5	30/08/2021		30/08/2021	5	30/08/2021	
MUNICIPIO DE TEKAX	\$ 62,847.90	\$ -		\$ 4,102.57	\$ 66,950.47	30/06/2021	49		191				
MUNICIPIO DE UMÁN	\$ -	\$ -		\$ 141.16	\$ 141.16	15/09/2021	0	15/05/2021		15/09/2021	0	15/05/2021	
SMAP ESPITA	\$ 201,674.51	\$ 62,469.30		\$ 197,845.45	\$ 461,989.26	30/12/2008	3252	30/12/2008	4592			30/12/2008	5351
SMAP HALACHÓ	\$ 138,172.96	\$ -		\$ 282,115.12	\$ 420,288.08	30/04/2006	3939	30/04/2006	7208				
SMAP IZAMAL	\$ 350,259.62	\$ -		\$ 266,046.09	\$ 616,305.71	30/07/2015	1559	30/01/2015	2401			30/08/2012	
SMAP MAXCANÚ	\$ 742,526.14	\$ 1,580.48		\$ 1,331,027.34	\$ 2,075,133.96	30/04/2020	2902	01/08/2005	9979			01/06/2002	9979
SMAP MOTUL	\$ 1,045,874.48	\$ 488,384.52		\$ 1,315,390.90	\$ 2,849,649.90	30/08/2021	5	30/12/2020	3312			30/07/2014	3312
SMAP PROGRESO 8%	\$ 4,764,751.28	\$ 2,630,006.21		\$ 2,793,539.90	\$ 10,188,297.39	30/08/2021	0	31/01/2018	1529	30/08/2021	5	30/05/2017	1529
SMAP TICUL	\$ 1,995,012.13	\$ 8,908.00		\$ 2,459,358.65	\$ 4,463,278.78	30/08/2021	0	28/02/2021	7514			01/03/2006	5596
SMAP TIZIMÍN	\$ 463,713.71	\$ 441,732.39		\$ 120,748.44	\$ 1,026,194.54	30/08/2021	0	31/08/2021	266	30/08/2021	5	30/10/2020	281
SMAP UMÁN	\$ 715,513.61	\$ -		\$ 233,783.37	\$ 949,296.98	05/09/2021	4	25/07/2021	997			30/08/2017	
SMAP VALLADOLID	\$ 4,849,172.57	\$ 1,170,763.07		\$ 10,465,959.95	\$ 16,485,895.59	15/09/2021	0	30/08/2021	3465	30/08/2021	5	30/08/2021	3465
TOTAL	\$ 15,529,673.80	\$ 4,803,843.97	\$ -	\$ 19,884,476.09	\$ 40,217,993.86								

Cuadro 5
SALDOS DE MUNICIPIOS
AL 30 DE SEPTIEMBRE 2021

* Los días de retraso se cuentan a partir de la fecha de la nómina más antigua recibida no pagada, aunque hayan realizado pagos de nóminas posteriores.

** No se puede calcular el monto total del adeudo por falta de información de nóminas cuando no son recibidas oportunamente.



ORGANIGRAMA SERVICIOS Y PERSONAL ISSTEY

El Instituto cuenta con una estructura y organigrama que responden a las necesidades actuales de seguridad social para todos sus derechohabientes y que se traducen en servicios de salud, jubilaciones y pensiones, atención a hijos y nietos de derechohabientes antes de la edad preescolar, capacitación, actividades culturales y recreativas, así como el otorgamiento de préstamos.

La administración de dichos servicios se encuentra distribuida en 3 Subdirecciones y 3 Organismos Auxiliares comprendidos en: Subdirección de Pensiones y Gestión Financiera, Subdirección de Administración y Subdirección Jurídica, así como también el Organismo Auxiliar de Extensión

Educativa y Servicios a la Primera Infancia, el Organismo Auxiliar de Prestaciones Recreativas y de Hospedaje y el Organismo Auxiliar de Prestaciones al Consumo, que junto con la Dirección General garantiza a sus afiliados las prestaciones de seguridad social y los servicios sociales necesarios para su bienestar.

Con el objeto de que los derechohabientes identifiquen dicha estructura, se incluye el organigrama vigente y actualizado al mes de julio del año 2021 (Cuadro 6), así como los servicios que el Instituto presta a sus afiliados. Además el Cuadro 7 señala la distribución de el personal laborando en cada una de las áreas operativas de este Instituto.

Cuadro 6
ORGANIGRAMA
DEL INSTITUTO

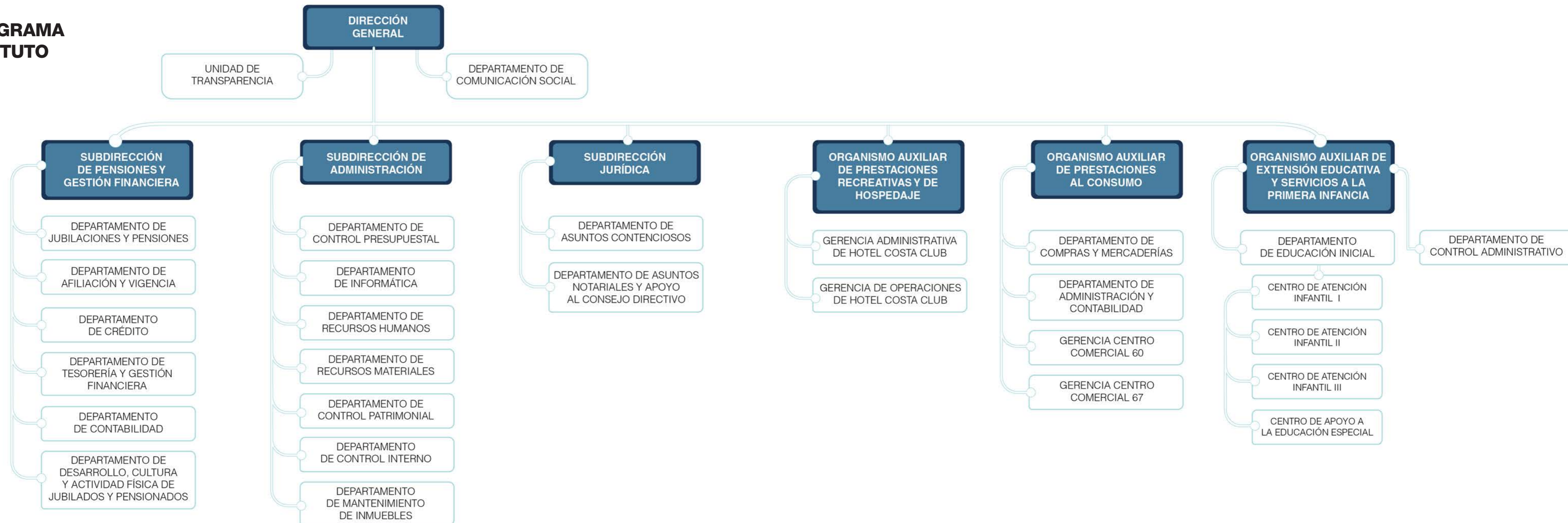

SERVICIOS QUE PRESTA EL INSTITUTO



OFICINAS GENERALES

- Jubilaciones y Pensiones.
- Afiliación y Vigencia de Derechos.
- Créditos: Isstey Plus, a Corto Plazo e Hipotecario.
- Tesorería y Cajas.
- Solicitud de Acceso a la Información a través de la Unidad de Transparencia.
- Local Social para eventos del derechohabiente.

CENTRO PARA JUBILADOS Y PENSIONADOS (CEJUPE)

- Talleres, cursos, y actividades recreativas para las y los derechohabientes retirados.



ORGANISMO AUXILIAR DE EXTENSIÓN EDUCATIVA Y SERVICIOS A LA PRIMERA INFANCIA

- Tres Centros de Atención Infantil (CAI).
- Centro de Apoyo a la Educación Especial (CAEE).

ORGANISMO AUXILIAR DE PRESTACIONES AL CONSUMO

- Centros Comerciales de la calle 60 y calle 67.
- Préstamos en línea blanca, telefonía y accesorios.
- Orientación médica

ORGANISMO AUXILIAR DE PRESTACIONES RECREATIVAS Y DE HOSPEDAJE

- Hotel Costa Club y Balneario.
- Centro de Convenciones Ixim.

Cuadro 7
EMPLEADOS DEL INSTITUTO AL 30 DE SEPTIEMBRE DE 2021

ÁREAS		Subdirección de Pensiones y Gestión Financiera		Subdirección Jurídica		Subdirección Administrativa			Organismo Auxiliar de Prestaciones Recreativas y de Hospedaje		Organismo Auxiliar de Prestaciones al Consumo		Organismo Auxiliar de Extensión Educativa y Servicios a la Primera Infancia		Dirección General		TOTAL	
		1 de Julio de 2021	30 de Septiembre de 2021	1 de Julio de 2021	30 de Septiembre de 2021	1 de Julio de 2021	30 de Septiembre de 2021		1 de Julio de 2021	30 de Septiembre de 2021	1 de Julio de 2021	30 de Septiembre de 2021	1 de Julio de 2021	30 de Septiembre de 2021	1 de Julio de 2021	30 de Septiembre de 2021	1 de Julio de 2021	30 de Septiembre de 2021
Número de empleados	BASE	104	103	12	12	55	55		43	38	99	95	154	152	8	9	475	464
	EVENTUALES	5	5	3	2	5	4		2	2	13	12	3	3	2	3	33	31
GRAN TOTAL																	508	495

PORCENTAJE DE EMPLEADOS POR BOLSA AL 1 DE JULIO 2021

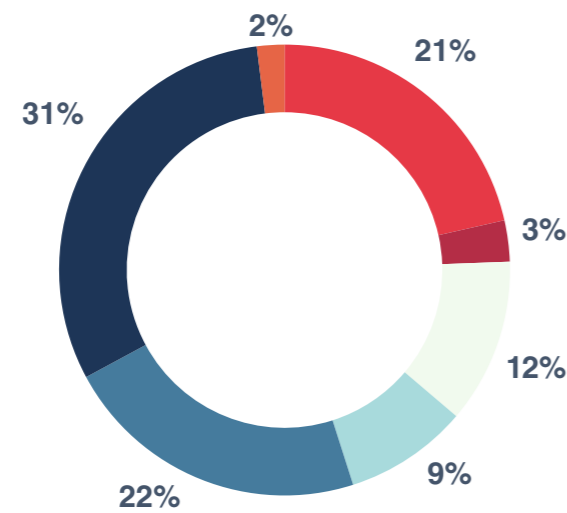

PORCENTAJE DE EMPLEADOS POR BOLSA AL 30 DE SEPTIEMBRE 2021

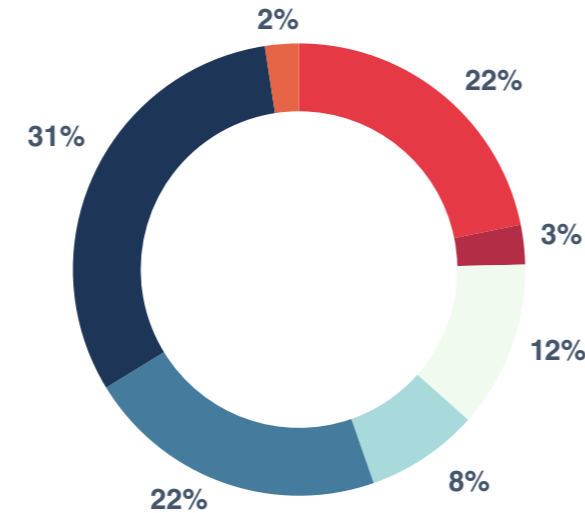

PORCENTAJE DE EMPLEADOS POR TIPO DE CONTRATACIÓN AL 1 DE JULIO 2021

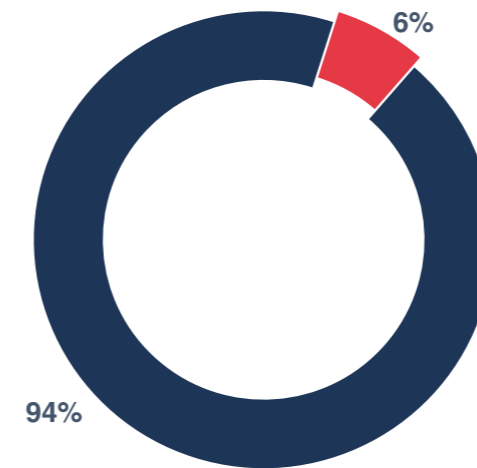

PORCENTAJE DE EMPLEADOS POR TIPO DE CONTRATACIÓN AL 30 DE SEPTIEMBRE 2021

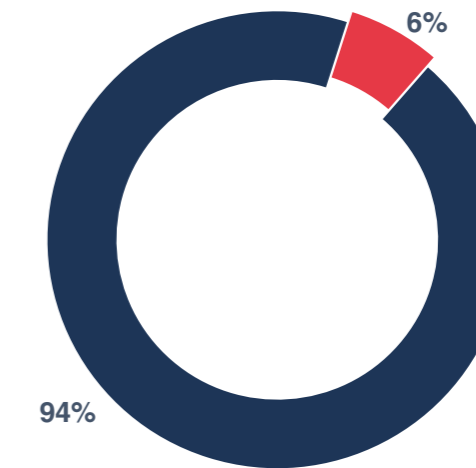

- Dirección General
- Subdirección de Pensiones y Gestión Financiera
- Subdirección Jurídica
- Subdirección Administrativa
- Organismo Auxiliar de Prestaciones Recreativas y de Hospedaje
- Organismo Auxiliar de Prestaciones al Consumo
- Organismo Auxiliar de Extensión Educativa y Servicios a la Primera Infancia

- Base
- Eventual



RECURSOS DEL ISSTEY 2021 Y SU EJERCICIO PRESUPUESTAL

El Instituto es un Organismo Público Descentralizado Estatal, sus ingresos provienen de las cuotas que aportan los servidores públicos y el Gobierno del Estado a través de sus entidades y dependencias, así como de los rendimientos por los préstamos y las inversiones realizadas.

Presentamos la Bolsa de Recursos del ISSTEY para el 2021 así como la Bolsa de Componentes en el cuadro 8 y 9 respectivamente.

Los ingresos estimados para el ejercicio 2021 y los captados a la fecha, por cuotas, aportaciones, intereses y venta de bienes y servicios, se presentan en el cuadro 10.

Finalmente el cuadro 11 presenta el monto autorizado y el ejercido así como su ampliación presupuestal al final del trimestre julio - septiembre del año 2021.

Cuadro 8

BOLSA DE RECURSOS DEL ISSTEY PARA EL 2021

BOLSAS	Enfermedades y Maternidad	Jubilaciones y Pensiones	Servicios de Extensión Educativa y de la Primera Infancia	Servicios y Prestaciones al Consumo	Servicios Recreativos y de Hospedaje	Administración y Mejora Institucional	Modernización y Mantenimiento Estratégico de Infraestructura	Transparencia	TOTAL	Reserva de Fondo Parcial Permanente	Reserva de Fondo de Garantía	GRAN TOTAL
DISPONIBILIDAD LÍQUIDA DE LA RESERVA	\$ 35,265,092.97	\$ 468,221,332.73	\$ 1,690,756.02	\$ 17,411,976.36	\$ 2,578,672.13	\$ 1,271,667.98	\$ 1,934,570.83	\$ 242,246.32	\$ 528,616,315.34	\$ -	\$ 89,332,682.59	\$ 617,948,997.93
INVERSIÓN EN PRESTACIONES SOCIALES	\$ 49,048,576.19	\$ 78,477,721.90	\$ 68,668,006.67	\$ 2,911,398.65	\$ 1,714,120.23	\$ 2,109,724.61	\$ -	\$ -	\$ 197,106,750.95	\$ -	\$ -	\$ 197,106,750.95
FIDEICOMISO VEHÍCULO DE PAGO	\$ -	\$ 2,081,257,803.79	\$ -	\$ -	\$ -	\$ -	\$ -	\$ -	\$ 2,081,257,803.79	\$ -	\$ -	\$ 2,081,257,803.79
OTRAS CUENTAS DEUDORAS	\$ 350,474,527.81	\$ 400,366,752.95	\$ 19,941,519.32	\$ 277,704,946.83	\$ 52,645,477.35	\$ 24,849,738.86	\$ 52,723,748.73	\$ 10,559,134.16	\$ 388,532,340.11	\$ 1,289,795.48	\$ -	\$ 389,822,135.59
ACTIVO FIJO	\$ -	\$ 1,378,763,862.19	\$ -	\$ -	\$ -	\$ -	\$ -	\$ -	\$ 1,378,763,862.19	\$ -	\$ -	\$ 1,378,763,862.19
INVENTARIOS	\$ -	\$ -	\$ -	\$ 13,821,110.56	\$ 995,338.99	\$ -	\$ -	\$ -	\$ 14,816,449.55	\$ -	\$ -	\$ 14,816,449.55
TOTAL RESERVAS	\$ 434,788,196.97	\$ 3,606,353,967.67	\$ 90,300,282.00	\$ 306,026,635.10	\$ 57,933,608.70	\$ 28,231,131.45	\$ 54,658,319.56	\$ 10,801,380.48	\$ 4,589,093,521.93	\$ 1,289,795.48	\$ 89,332,682.59	\$ 4,679,716,000.00
RENDIMIENTO DE LAS RESERVAS	\$ 4,404,000.00	\$ 78,428,462.00	\$ 564,000.00	\$ 4,966,105.00	\$ 558,000.00	\$ 351,000.00	\$ 756,000.00	\$ 328,116.00	\$ 90,355,683.00			\$ 90,355,683.00
DOTACIÓN PRESUPUESTAL	\$ 493,437,127.00	\$ 740,462,726.00	\$ 47,652,801.00	\$ 5,045,960.00	\$ 17,361,269.00	\$ 50,664,610.00	\$ 18,370,456.00	\$ 1,371,871.00	\$ 1,374,366,820.00			\$ 1,374,366,820.00
INGRESOS POR VENTAS Y OTROS PRODUCTOS	\$ -	\$ 226,972,521.00	\$ 2,183,960.00	\$ 174,923,122.00	\$ 20,557,309.00	\$ 240,000.00	\$ -	\$ -	\$ 424,876,912.00		\$ 65,476,488.00	\$ 490,353,400.00
TOTAL FINANCIAMIENTO CON INGRESOS ESTIMADOS PARA EL 2021	\$ 497,841,127.00	\$ 1,045,863,709.00	\$ 50,400,761.00	\$ 184,935,187.00	\$ 38,476,578.00	\$ 51,255,610.00	\$ 19,126,456.00	\$ 1,699,987.00	\$ 1,889,599,415.00	\$ -	\$ 65,476,488.00	\$ 1,955,075,903.00
GRAN TOTAL	\$ 932,629,323.97	\$ 4,652,217,676.67	\$ 140,701,043.00	\$ 490,961,822.10	\$ 96,410,186.70	\$ 79,486,741.45	\$ 73,784,775.56	\$ 12,501,367.48	\$ 6,478,692,936.93	\$ 1,289,795.48	\$ 154,809,170.59	\$ 6,634,791,903.00



El Instituto maneja sus recursos a través de bolsas constituidas por las Reservas con las que inician el ejercicio, más la distribución a cada una de las áreas de los ingresos presupuestales anuales. (Cuadro 9)

Cuadro 9

COMPONENTES

RESERVAS
Reparto inicial de acuerdo con la Ley.
PRESUPUESTO
<ul style="list-style-type: none"> • Ingresos por ventas • Presupuestal anual • Rendimiento de las Reservas

A continuación se muestran los ingresos estimados para el 2021, así como el importe captado al 30 de septiembre de 2021.

Cuadro 10
PRESUPUESTO DE INGRESOS PARA 2021

INGRESOS POR CUOTAS Y APORTACIONES	ESTIMADO	IMPORTE CAPTADO AL 30 DE SEPTIEMBRE
Etiquetadas para Enfermedades y Maternidad		
CUOTAS IMSS DERECHOHABIENTES	\$ 95,077,158	\$ 70,770,737
CUOTAS IMSS ENTIDADES	\$ 285,258,918	\$ 218,772,886
SERVICIO MÉDICO A EVENTUALES	\$ 56,584,026	\$ 27,761,244
CUOTAS IMSS JUBILADOS	\$ 60,149,809	\$ 42,557,346
Etiquetadas para Riesgo de Trabajo		
RIESGO DE TRABAJO	\$ 35,698,232	\$ 27,371,652
TOTAL DE CUOTAS ETIQUETADAS PARA PRESTACIONES MÉDICAS	\$ 532,768,143	\$ 387,233,864
No etiquetadas para demás prestaciones de derechohabientes		
APORTACIONES DERECHOHABIENTES PARA LAS PRESTACIONES DE JUBILACIONES Y PENSIONES	\$ 145,521,518	\$ 108,309,311
APORTACIONES ENTIDADES PARA LAS PRESTACIONES DE JUBILACIONES Y PENSIONES	\$ 169,785,716	\$ 130,039,200
APORTACIONES DERECHOHABIENTES PARA OTRAS PRESTACIONES	\$ 145,521,525	\$ 108,270,940
APORTACIONES ENTIDADES PARA OTRAS PRESTACIONES	\$ 169,851,097	\$ 130,039,200
No etiquetadas para demás prestaciones de jubilados		
APORTACIONES ENTIDADES PARA OTRAS PRESTACIONES DE JUBILADOS	\$ 40,918,821	\$ 42,558,871



TOTAL APORTACIONES NO ETIQUETADAS PARA DEMÁS PRESTACIONES	\$ 671,598,677	\$ 519,217,521
TOTAL INGRESOS POR CUOTAS Y APORTACIONES	\$ 1,204,366,820	\$ 906,451,385
INTERESES MORATORIOS DE ENTIDADES Y DE FIDEICOMISO VEHÍCULO DE PAGO	\$ 170,000,000	\$ 71,988,876
TOTAL INGRESOS POR CUOTAS, APORTACIONES E INTERESES	\$ 1,374,366,820	\$ 978,440,261

INGRESOS POR VENTAS DE BIENES Y SERVICIOS	ESTIMADO	IMPORTE CAPTADO AL 30 DE SEPTIEMBRE
VENTAS CENTROS COMERCIALES Y VACACIONAL	\$ 195,046,577	\$ 107,697,858
CUOTAS CAI	\$ 2,104,760	\$ 53,690
CENTRO DE JUBILADOS Y PENSIONADOS	\$ 180,000	\$ -
TOTAL INGRESOS POR VENTAS DE BIENES Y SERVICIOS	\$ 197,331,337	\$ 107,751,548

OTROS INGRESOS PROPIOS	ESTIMADO	IMPORTE CAPTADO AL 30 DE SEPTIEMBRE
INTERESES	\$ 90,355,683	\$ 56,849,377
FONDO DE GARANTÍA	\$ 65,476,488	\$ 5,081,032
PRIMA DE RENOVACIÓN	\$ 4,750,272	\$ 2,682,947
INGRESOS VARIOS	\$ 222,795,303	\$ 3,273,080
TOTAL OTROS INGRESOS PROPIOS	\$ 383,377,746	\$ 67,886,436
GRAN TOTAL	\$ 1,955,075,903	\$ 1,154,078,245

Continuación de Cuadro 10

PRESUPUESTO DE INGRESOS PARA 2021

PRESUPUESTO DE EGRESOS EJERCIDO AL 30 DE SEPTIEMBRE DE 2021

\$1,259,145,813

APLICACIÓN DE RESERVAS AL 30 DE SEPTIEMBRE DE 2021

-\$105,067,569

ÁREAS	Subdirección de Pensiones y Gestión Financiera				Organismo Auxiliar de Extensión Educativa y Servicios a la Primera Infancia		Organismo Auxiliar de Prestaciones al Consumo		Organismo Auxiliar de Prestaciones Recreativas y de Hospedaje			Dirección General, Subdirección Administrativa y Subdirección Jurídica						TOTAL	
	Bolsa de Enfermedades y Maternidad		Bolsa de Jubilaciones y Pensiones		Bolsa de Servicios de Extensión Educativa y de la Primera Infancia		Bolsa de Servicios y Prestaciones al Consumo		Bolsa de Servicios Recreativos y de Hospedaje			Bolsa de Administración y Mejora Institucional		Bolsa de Modernización y Mantenimiento Estratégico de Infraestructura		Bolsa de Transparencia			
BOLSAS	AUTORIZADO ANUAL	EJERCIDO AL 30 DE SEPTIEMBRE 2021	AUTORIZADO ANUAL	EJERCIDO AL 30 DE SEPTIEMBRE 2021	AUTORIZADO ANUAL	EJERCIDO AL 30 DE SEPTIEMBRE 2021	AUTORIZADO ANUAL	EJERCIDO AL 30 DE SEPTIEMBRE 2021	AUTORIZADO ANUAL	EJERCIDO AL 30 DE SEPTIEMBRE 2021		AUTORIZADO ANUAL	EJERCIDO AL 30 DE SEPTIEMBRE 2021	AUTORIZADO ANUAL	EJERCIDO AL 30 DE SEPTIEMBRE 2021	AUTORIZADO ANUAL	EJERCIDO AL 30 DE SEPTIEMBRE 2021	AUTORIZADO ANUAL	EJERCIDO AL 30 DE SEPTIEMBRE 2021
Capítulo 1000	\$ 5,031,179	\$ 2,952,687	\$ 29,766,691	\$ 15,294,721	\$ 34,894,883	\$ 20,138,275	\$ 21,890,537	\$ 13,642,072	\$ 15,238,180	\$ 5,710,745		\$ 26,556,840	\$ 13,990,331	\$ 5,006,399	\$ 3,336,805	\$ 1,182,885	\$ 785,633	\$ 139,567,594	\$ 75,851,268
Capítulo 2000	\$ 595,233	\$ 363,425	\$ 1,696,211	\$ 453,059	\$ 3,475,700	\$ 246,432	\$ 1,984,300	\$ 772,680	\$ 2,153,862	\$ 100,977		\$ 5,838,791	\$ 689,028	\$ 1,025,625	\$ 151,606	\$ 92,000	\$ 7,793	\$ 16,861,722	\$ 2,785,000
Capítulo 3000	\$ 418,667	\$ 192,396	\$ 15,512,056	\$ 5,662,502	\$ 10,650,590	\$ 3,259,306	\$ 11,915,443	\$ 4,465,703	\$ 14,122,329	\$ 3,302,508		\$ 14,084,029	\$ 4,315,377	\$ 6,511,819	\$ 822,961	\$ 308,248	\$ 32,563	\$ 73,523,181	\$ 22,053,315
Capítulo 4000	\$ 444,000,000	\$ 318,806,471	\$ 1,110,295,000	\$ 757,932,380	\$ 350,000	\$ -	\$ -	\$ -	\$ -	\$ -		\$ 300,000	\$ 4,060	\$ -	\$ -	\$ -	\$ -	\$ 1,554,945,000	\$ 1,076,742,910
Capítulo 5000	\$ 279,500	\$ -	\$ 1,650,116	\$ 748	\$ 1,025,000	\$ -	\$ 4,134,500	\$ -	\$ 2,672,886	\$ -		\$ 4,465,176	\$ 47,750	\$ 570,249	\$ 21,560	\$ 103,000	\$ -	\$ 14,900,427	\$ 70,058
Capítulo 6000	\$ -	\$ -	\$ -	\$ -	\$ -	\$ -	\$ -	\$ -	\$ -	\$ -		\$ -	\$ -	\$ 6,000,000	\$ -	\$ -	\$ -	\$ 6,000,000	\$ -
Capítulo 7000	\$ -	\$ -	\$ -	\$ -	\$ -	\$ -	\$ 145,000,000	\$ 81,643,261	\$ 4,277,979	\$ -		\$ -	\$ -	\$ -	\$ -	\$ -	\$ -	\$ 149,277,979	\$ 81,643,261
TOTAL	\$ 450,324,579	\$ 322,314,978	\$ 1,158,920,074	\$ 779,343,410	\$ 50,396,173	\$ 23,644,013	\$ 184,924,780	\$ 100,523,717	\$ 38,465,236	\$ 9,114,230		\$ 51,244,836	\$ 19,046,546	\$ 19,114,092	\$ 4,332,932	\$ 1,686,133	\$ 825,989	\$ 1,955,075,903	\$ 1,259,145,813

Cuadro 11
PRESUPUESTO DE EGRESOS PARA 2021

PORCENTAJE EJERCIDO AL 30 DE SEPTIEMBRE 2021

64.40%

El presupuesto se divide en capítulos para organizar el destino del gasto. Bajo el nuevo esquema de administración y operación del Instituto, se continuará trabajando con el objetivo de comprimir su gasto en los capítulos 1000, 2000, 3000, 5000, 6000 y 7000 para que se fortalezca en el capítulo 4000, con el que se paga IMSS, pensiones y jubilaciones.

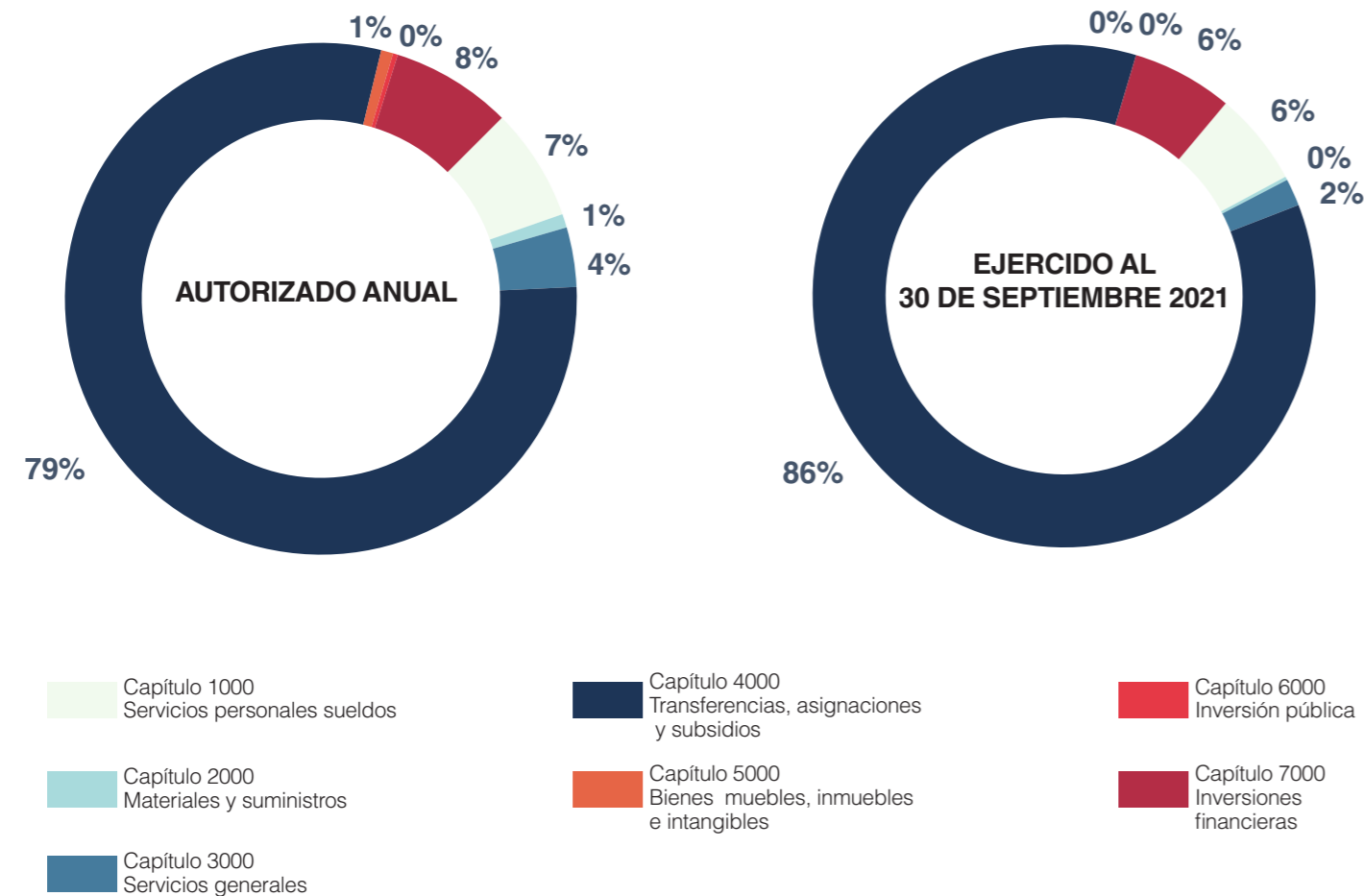

GLOSARIO: SIGLAS, ACRÓNIMOS Y ABREVIATURAS

ISSTEY - Instituto de Seguridad Social de los Trabajadores del Estado de Yucatán.

IMSS - Instituto Mexicano del Seguro Social.

CAI - Centro de Atención Infantil.

COBAY - Colegio de Bachilleres del Estado de Yucatán.

CECYTEY - Colegio de Estudios Científicos y Tecnológicos del Estado de Yucatán.

CEEAV - Comisión Ejecutiva Estatal de Atención a Víctimas.

DIF - Sistema para el Desarrollo Integral de la Familia en Yucatán.

FIDARTU - Fideicomiso Público para la Administración de la Reserva Territorial de Ucú.

HA - Hospital de la Amistad.

HCP - Hospital Comunitario de Peto, Yucatán.

HCT - Hospital Comunitario de Ticul, Yucatan.

IBECEY - Instituto de Becas y Crédito Educativo del Estado de Yucatán.

INCAV - Instituto de Infraestructura Carretera de Yucatán.

IDEY - Instituto del Deporte del Estado de Yucatán.

INDEMAYA - Instituto para el Desarrollo de la Cultura Maya.

INCCOPY - Instituto para la Construcción y Conservación de Obra Pública en Yucatán.

IPEDEY - Instituto para la Inclusión de las Personas con Discapacidad del Estado de Yucatán.

ITSP - Instituto Tecnológico Superior de Valladolid.

ITSY - Instituto Tecnológico Superior del Sur.

SSY - Servicios de Salud de Yucatán.

UTC - Universidad Tecnológica del Centro.

UTP - Universidad Tecnológica del Poniente.

UTM - Universidad Tecnológica Metropolitana.

UTMAYAB - Universidad Tecnológica del Mayab.

2021 | JULIO SEPTIEMBRE

INFORME FINANCIERO



Juntos transformemos
Yucatán
GOBIERNO ESTATAL 2018 · 2024



ISSTEY
INSTITUTO DE SEGURIDAD SOCIAL DE LOS
TRABAJADORES DEL ESTADO DE YUCATÁN