



INFORME FINANCIERO 2020 OCTUBRE - DICIEMBRE

Instituto de Seguridad Social de los Trabajadores del Estado de Yucatán



Miembros del H. Consejo Directivo del Instituto de Seguridad Social de los Trabajadores del Estado de Yucatán

Lic. Mauricio Vila Dosal
Gobernador Constitucional del Estado de Yucatán

Abog. María Dolores Fritz Sierra
Secretaria General de Gobierno del Estado

Lic. Olga Rosas Moya
Secretaria de Administración y Finanzas del Gobierno del Estado

Lic. Roger José Torres Peniche
Secretario de Desarrollo Social del Gobierno del Estado

C. Jervis Arsenio García Vázquez
Secretario General de la Federación de Sindicatos de Trabajadores al Servicio del Estado de Yucatán

Mtro. Jesús Jaime Rochin Carrillo
Secretario General del Comité Ejecutivo de la Sección 57 del Sindicato Nacional de Trabajadores de la Educación

C.P. José Arturo Sánchez Martínez
Titular del Órgano de Control Interno designado por la Secretaría de la Contraloría General del Estado de Yucatán

L.A. María Isabel Rodríguez Heredia, Mtra.
Directora General del Instituto de Seguridad Social de los Trabajadores del Estado de Yucatán

Abog. Alejandro de Jesús Rosado Novelo
Subdirector Jurídico del Instituto de Seguridad Social de los Trabajadores del Estado de Yucatán

Directorio del Instituto de Seguridad Social de los Trabajadores del Estado de Yucatán.

L.A. María Isabel Rodríguez Heredia, Mtra.
Directora General del Instituto de Seguridad Social de los Trabajadores del Estado de Yucatán

Lic. Ileana Genoveva Gasque Casares
Titular del Organismo Auxiliar de Extensión Educativa y Servicios a la Primera Infancia

Lic. María del Mar Abraham Barrera
Titular del Organismo Auxiliar de Prestaciones al Consumo

Lic. Jessica Andrea Enríquez Salazar
Titular del Organismo Auxiliar de Prestaciones Recreativas y de Hospedaje

C.P. Moisés Eduardo Pacheco Pinelo
Subdirector de Pensiones y Gestión Financiera

LAE. Mauricio Antonio Achach Esquivel
Subdirector de Administración

Abog. Alejandro de Jesús Rosado Novelo
Subdirector Jurídico



ÍNDICE

05 | PRESENTACIÓN.

06 | RECURSOS CON LOS QUE CUENTA EL ISSTEY.

08 | SITUACIÓN DE LAS INVERSIONES Y RENDIMIENTO PROMEDIO QUE GENERAN.

11 | SITUACIÓN DE LOS SALDOS DE LAS DEPENDENCIAS, ENTIDADES Y MUNICIPIOS.

16 | ORGANIGRAMA, SERVICIOS Y PERSONAL ISSTEY

25 | RECURSOS DEL ISSTEY PARA EL 2020 Y SU EJERCICIO PRESUPUESTAL.

CALENDARIO DE PUBLICACIONES

PRIMER INFORME

Comprende del 1 de enero al 31 de marzo 2020 y se publicará en abril de 2020.

SEGUNDO INFORME

Comprende del 1 de abril al 30 de junio 2020 y se publicará en julio de 2020.

TERCER INFORME

Comprende del 1 de julio al 30 de septiembre 2020 y se publicará en octubre de 2020.

**En los años siguientes se mantendrá el mismo calendario y estructura.*

CUARTO INFORME

Comprende del 1 de octubre al 31 de diciembre 2020 y se publicará en enero de 2021.

QUINTO INFORME

Reflejará el ejercicio anual 2020 en su totalidad y se publicará en febrero de 2021.

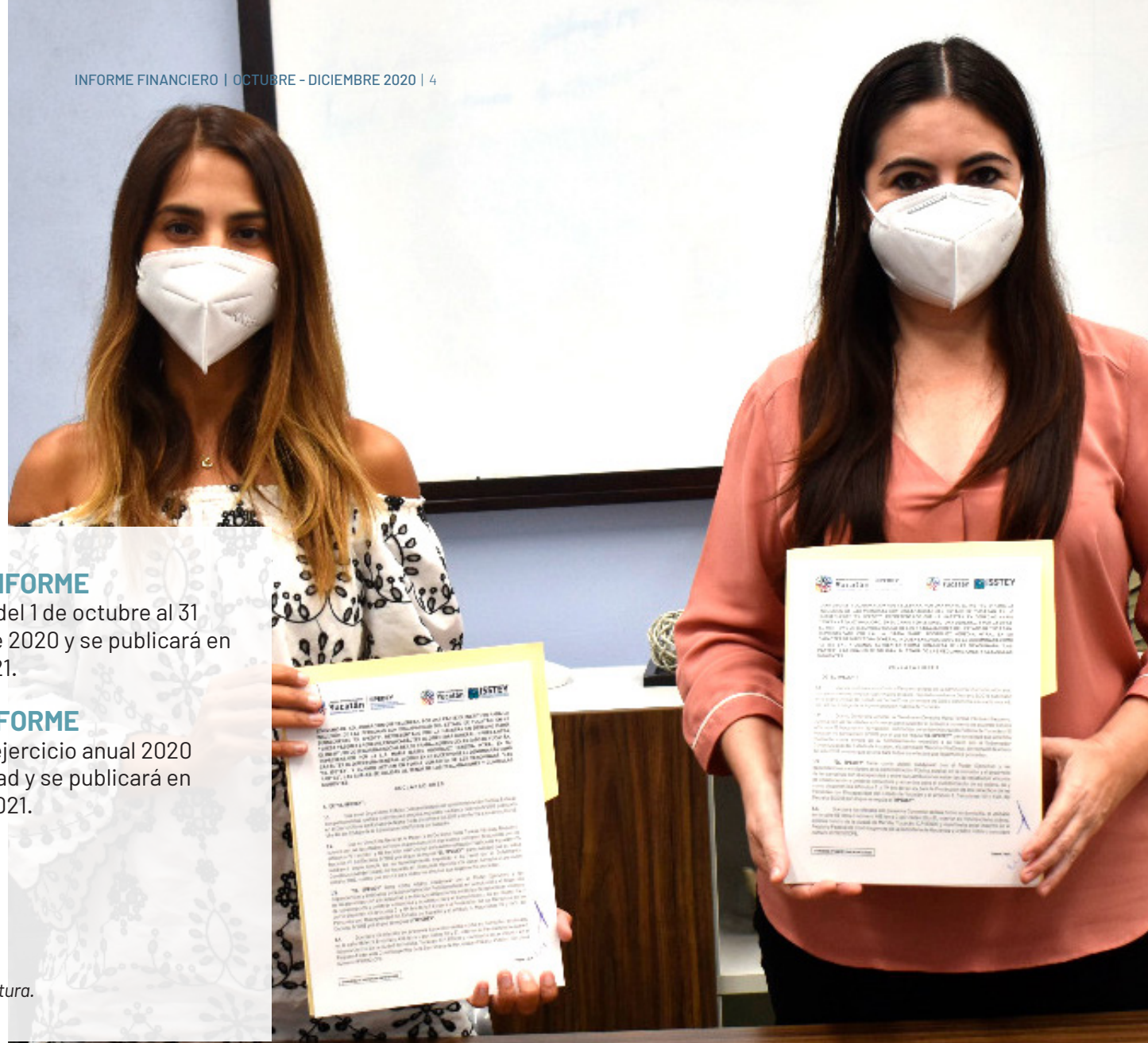

MENSAJE DE BIENVENIDA

Concluimos el año más difícil en la historia contemporánea de Yucatán y en consecuencia del ISSTEY, ya que la pandemia y varias tormentas nos obligaron a mantener cerrados varios de nuestros centros de costo, sin embargo esta medida de prevención nos ha hecho evolucionar, ganando en productividad y colaboración al implementar una nueva cultura laboral en cumplimiento con los protocolos sanitarios, así como con las obligaciones que tenemos para con nuestros derechohabientes y jubilados.

La inclusión es un aspecto vital a nivel social y a nivel laboral, por ello este último trimestre del año trabajamos en el fomento de espacios de reflexión para el personal que labora, impartiendo charlas virtuales y talleres en el **Mes por la Inclusión**, con el objetivo de promover el respeto y garantía de los derechos humanos, dándole lugar a la igualdad y la diversidad en todas las áreas que integran nuestro Instituto.

Seguidamente nos comprometimos firmando dos **convenios de colaboración**, el primero, en el mes de octubre con el Instituto para la Inclusión de las Personas con Discapacidad del Estado (IPEDEY) y el segundo en el mes de noviembre con el Centro para Prevenir y Eliminar la Discriminación (CEPREY), encaminando todo esfuerzo en generar estrategias que desemboquen en espacios más accesibles, a través del diagnóstico de diseño universal, así como en la

promoción y difusión de los derechos e inclusión de las personas con discapacidad, a fin de ser una Institución cada día más incluyente.

En sintonía con la transformación digital por la que atravesamos, capacitamos al personal que labora a través del curso **"Protección de datos personales"**, a fin de sensibilizarlos y reforzarlos en temas de seguridad informática, reconociendo la necesidad de brindar amplia protección a los datos personales de nuestros afiliados, así como el derecho a la privacidad como un derecho constitucional.

De la mano con esta transformación, integramos un nuevo medio de comunicación a través del canal de YouTube **"Isstey a la Distancia"**, inaugurándolo con actividades culturales y charlas de interés para nuestros afiliados, con la finalidad de tener una mayor difusión de todas las actividades y programas que llevamos a cabo en el Instituto y sus Unidades Administrativas.

Aprovechando las herramientas digitales, llevamos a cabo la **"Feria de Servicios"**, donde por primera vez personal experto en la materia estuvo disponible para platicar virtualmente con los derechohabientes y jubilados que estuvieran interesados en alguno de los servicios que prestamos, a fin de poderle dar respuesta inmediata a todas sus dudas en la obtención de sus prestaciones, proporcionándoles información de primera mano, así como un servicio ágil y de calidad, en línea con la política de mejora continua de la actual administración.

Finalmente resaltamos el apoyo de todo el personal que integra nuestra institución ante la situación que prevalece por el Coronavirus, los cuales en colaboración con el Instituto Yucateco de Emprendedores y el Gobierno del Estado, continúan participando en la **entrega de apoyos** a los artesanos yucatecos y a los jubilados así como en el operativo del Buen Fin. ¡Gracias a todos!

L.A. María Isabel Rodríguez Heredia, Mtra.

Directora General del Isstey



Arrecifes
RESTAURANTE

RECURSOS CON LOS QUE CUENTA EL ISSTEY Y SU DISTRIBUCIÓN —

En este apartado se señala el estado de los montos que se encuentran depositados e invertidos en bancos, bienes muebles, inmuebles y otros activos, así como los otorgados en prestaciones sociales.

Estos datos, alineados a su legislación, manifiestan el avance del Instituto en el ámbito financiero.

Cuadro 1

PATRIMONIO DEL ISSTEY

Importe en millones de pesos		
ACTIVO		
CONCEPTO	1 de octubre de 2020	31 de diciembre de 2020
Dinero a la vista	\$ 14	\$ 28
Inversiones financieras y bancarias	\$ 677	\$ 558
Inversión directa y por administración en prestaciones a los derechohabientes	\$ 857	\$ 849
Fideicomiso - vehículo de pago de adeudo histórico	\$ 2,081	\$ 2,081
Cuentas por cobrar a Entidades	\$ 735	\$ 518
Otras cuentas por cobrar	\$ 204	\$ 119
Inventarios	\$ 17	\$ 15
Bienes muebles e intangibles	\$ 69	\$ 68
Bienes inmuebles	\$ 1,297	\$ 1,297
TOTAL ACTIVO	\$ 5,951	\$ 5,533
PASIVO		
CONCEPTO	1 de octubre de 2020	31 de diciembre de 2020
Retenciones y contribuciones	\$ 35	\$ 38
Pasivo relacionado con créditos a los derechohabientes	\$ 413	\$ 423
Intereses de préstamos cobrados por anticipado	\$ 175	\$ 173
Cuentas por pagar	\$ 14	\$ 3
Otros pasivos	\$ 281	\$ 170
TOTAL PASIVO	\$ 918	\$ 807
TOTAL PATRIMONIO DEL INSTITUTO	\$ 5,033	\$ 4,726

*Préstamos a corto plazo, hipotecarios, para compra de línea blanca, telefonía y accesorios, así como préstamos ISSTEY Plus a 12, 18, 24, 36 y 48 meses.

**El Fideicomiso a que se hace referencia es el instrumento entre el ISSTEY y el Gobierno del Estado, a través del cual este último reconoce y pagará al Instituto el adeudo histórico que comprende el periodo de diciembre de 2005 a julio de 2014, y que corresponde a cuotas patronales, prestaciones económicas, cuotas de los trabajadores y por la adquisición de mercancías en los centros comerciales.

SITUACIÓN DE LAS INVERSIONES Y RENDIMIENTO PROMEDIO QUE GENERAN

A continuación se muestra la integración de los fondos invertidos en Instituciones financieras o bancarias, con su rendimiento promedio, en el periodo comprendido del 01 de octubre al 31 de diciembre de 2020.

Cuadro 2

INVERSIONES FINANCIERAS Y BANCARIAS

Rendimiento promedio 3.75 %	Importe en millones de pesos	
	1 de octubre de 2020	31 de diciembre de 2020
INSTITUCIÓN FINANCIERA		
BANAMEX	\$ 121	\$ 76
BBVA BANCOMER	\$ 37	\$ 3
MONEX CASA DE BOLSA	\$ 260	\$ 256
VECTOR CASA DE BOLSA	\$ 42	\$ 42
INTERCAM CASA DE BOLSA	\$ 20	\$ 20
BANORTE	\$ 176	\$ 159
SANTANDER	\$ 20	\$ 2
TOTAL	\$ 676	\$ 558





Cuadro 3

INVERSIONES DIRECTAS Y POR ADMINISTRACIÓN EN PRESTACIONES A LOS DERECHOHABIENTES

Importe en millones de pesos

INVERSIONES DIRECTAS				
TIPO DE PRÉSTAMO	1 de octubre de 2020	31 de diciembre de 2020	Tasa de Interés Anual	
Préstamo sin Interés	\$ 1	\$ 1	0%	
Crédito Línea Blanca	\$ 7	\$ 8	14.04%	
Préstamo Corto Plazo	\$ 46	\$ 53	14.04%	
Crédito Telefonía y Accesorios	\$ 3	\$ 4	14.04%	
Préstamo Especial	\$ 5	\$ 5	12.00%	
Préstamo Hipotecario	\$ 197	\$ 194	13.62%	
ISSTEY Plus 12 Meses	\$ 15	\$ 9	20.04%	
ISSTEY Plus 18 Meses	\$ 15	\$ 8	20.04%	
ISSTEY Plus 24 Meses	\$ 8	\$ 17	20.04%	
ISSTEY Plus 36 Meses	\$ 13	\$ 12	20.04%	
ISSTEY Plus 48 Meses	\$ 2	\$ 2	20.04%	
TOTAL	\$ 312	\$ 313		
INVERSIONES POR ADMINISTRACIÓN				
TIPO DE PRÉSTAMO	1 de octubre de 2020	31 de diciembre de 2020	Tasa de Interés Anual	
ISSTEY Plus 12 Meses *	\$ 57	\$ 59	*	
ISSTEY Plus 18 Meses *	\$ 120	\$ 126	*	
ISSTEY Plus 24 Meses *	\$ 191	\$ 175	*	
ISSTEY Plus 36 Meses *	\$ 160	\$ 160	*	
ISSTEY Plus 48 Meses *	\$ 17	\$ 17	*	
TOTAL	\$ 545	\$ 537		
GRAN TOTAL	\$ 857	\$ 850		

*Las inversiones por administración, se refiere a aquellos créditos ISSTEY Plus que el Instituto coloca en instancias financieras y que no afecta recursos propios provenientes de sus reservas; esto es así para garantizar la prestación al derechohabiente sin comprometer la disponibilidad líquida de recursos del Instituto.



Estimada y estimado usuario, favor de presentar su identificación oficial con fotografía para:

- Solicitar sus talones
- Resolver cualquier duda
- Realizar alguna aclaración

Solo se aceptará: INE, pasaporte, licencia de conducir o credencial del ISTEY.
Agradecemos su comprensión.



gerencia



SITUACIÓN DE LOS SALDOS DE LAS DEPENDENCIAS, ENTIDADES Y MUNICIPIOS

Los Organismos Públicos Centralizados y Descentralizados de carácter estatal (Dependencias y Entidades Públicas) y los municipios, sostienen con el ISSTEY una relación en concepto de aportaciones que deben ser entregadas al Instituto por concepto de cuotas destinadas a la Seguridad Social.

En el cuadro 4 de la siguiente página, se presenta la información al cierre del presente periodo, respecto a los saldos que guardan las entidades públicas con el Instituto de acuerdo a los periodos establecidos por ley.

ENTIDADES		CUOTAS Y APORTACIONES	PRESTACIONES ECONÓMICAS	EMISIÓN DE VALES Y ADQUISICIÓN DE MERCANCÍAS EN CENTROS COMERCIALES	INTERESES	TOTAL ADEUDO VENCIDO DE LA ENTIDAD
		** ADEUDOS VENCIDOS				
CENTRALIZADAS	BURÓCRATAS	\$ -	\$ -		\$ 34,349,896.14	\$ 34,349,896.14
	BURÓCRATAS JUBILADOS	\$ -	\$ -		\$ 1,642,812.92	\$ 1,642,812.92
	MAGISTERIO ESTATAL	\$ 6,696,179.93	\$ -		\$ 31,509,641.44	\$ 38,205,821.37
	MAGISTERIO JUBILADOS	\$ -	\$ -		\$ 6,480,947.42	\$ 6,480,947.42
	TOTAL CENTRALIZADAS	\$ 6,696,179.93	\$ -	\$ -	\$ 73,983,297.92	\$ 80,679,477.85
DESCENTRALIZADAS	CASA DE LAS ARTESANÍAS DEL ESTADO DE YUCATÁN	\$ -	\$ -		\$ -	\$ -
	COLEGIO DE BACHILLERES DEL ESTADO DE YUCATÁN (COBAY)	\$ 12,645,854.81	\$ 7,152,191.30		\$ 5,513,183.12	\$ 25,311,229.23
	COLEGIO DE ESTUDIOS CIENTÍFICOS Y TECNOLÓGICOS DEL ESTADO DE YUCATÁN (CECYTEY)	\$ 3,316,950.79	\$ 1,725,183.41		\$ 2,128,793.03	\$ 7,170,927.23
	FIDEICOMISO PÚBLICO PARA LA ADMINISTRACIÓN DE LA RESERVA TERRITORIAL DE UCÚ (FIDARTU)	\$ -	\$ -		\$ 5.38	\$ 5.38
	HOSPITAL COMUNITARIO DE PETO, YUCATÁN (HCP)	\$ -	\$ -		\$ -	\$ -
	HOSPITAL DE LA AMISTAD	\$ 1,841,562.68	\$ 862,386.92		\$ 1,555,221.44	\$ 4,259,171.04
	INSTITUTO DE BECAS Y CRÉDITO EDUCATIVO DEL ESTADO DE YUCATÁN (IBECEY)	\$ -	\$ -		\$ -	\$ -
	INSTITUTO DE INFRAESTRUCTURA CARRETERA DE YUCATÁN (INCAY MENSUAL)	\$ -	\$ -		\$ 1,137,253.05	\$ 1,137,253.05
	INSTITUTO DE INFRAESTRUCTURA CARRETERA DE YUCATÁN (INCAY QUINCENAL)	\$ -	\$ -		\$ 206,175.00	\$ 206,175.00
	INSTITUTO DE INFRAESTRUCTURA CARRETERA DE YUCATÁN (INCAY SERVICIO MÉDICO)	\$ -	\$ -		\$ 96,234.10	\$ 96,234.10
	INSTITUTO DEL DEPORTE DEL ESTADO DE YUCATÁN (IDEY)	\$ 1,775,342.26	\$ 922,644.05		\$ 774,471.62	\$ 3,472,457.93
	INSTITUTO PARA EL DESARROLLO DE LA CULTURA MAYA (INDEMAYA)	\$ -	\$ -		\$ -	\$ -
	INSTITUTO PARA LA INCLUSIÓN DE LAS PERSONAS CON DISCAPACIDAD DEL ESTADO DE YUCATÁN (IPEPEY)	\$ -	\$ -		\$ -	\$ -
	INSTITUTO TECNOLÓGICO SUPERIOR DE PROGRESO (ITSP)	\$ 674,244.05	\$ 184,614.18		\$ 1,096,787.04	\$ 1,955,645.27
	INSTITUTO TECNOLÓGICO SUPERIOR DE VALLADOLID (ITSV)	\$ 399,860.19	\$ 84,917.94		\$ 6,068.14	\$ 490,846.27
	INSTITUTO TECNOLÓGICO SUPERIOR DEL SUR (ITSY)	\$ 29,924.20	\$ -		\$ 11,694.16	\$ 41,618.36
	JUNTA DE AGUA POTABLE Y ALCANTARILLADO DE YUCATÁN (JAPAY)	\$ -	\$ -		\$ 921.14	\$ 921.14
	PODER JUDICIAL DEL ESTADO	\$ 112,111.20	\$ -		\$ 136,276.31	\$ 248,387.51
	SERVICIOS DE SALUD DE YUCATÁN (SSY)	\$ 7,588,395.10	\$ 4,680,538.22		\$ 5,970,267.28	\$ 18,239,200.60
	SISTEMA PARA EL DESARROLLO INTEGRAL DE LA FAMILIA EN YUCATÁN (DIF PLANTA)	\$ -	\$ -		\$ 1,742,942.54	\$ 1,742,942.54
	SISTEMA PARA EL DESARROLLO INTEGRAL DE LA FAMILIA EN YUCATÁN (DIF PROGRAMAS)	\$ -	\$ -		\$ 4,790,715.09	\$ 4,790,715.09
	UNIVERSIDAD TECNOLÓGICA DEL CENTRO (UTC)	\$ -	\$ -		\$ 3,084.76	\$ 3,084.76
	UNIVERSIDAD TECNOLÓGICA DEL PONIENTE (UTP)	\$ -	\$ -		\$ 617,190.24	\$ 617,190.24
UNIVERSIDAD TECNOLÓGICA METROPOLITANA (UTM)	\$ 393,505.44	\$ -		\$ 5,679,444.70	\$ 6,072,950.14	
TOTAL DESCENTRALIZADAS	\$ 28,777,750.72	\$ 15,612,476.02	\$ -	\$ 31,466,728.14	\$ 75,856,954.88	

Cuadro 4

SALDOS DE DEPENDENCIAS Y ENTIDADES AL 31 DE DICIEMBRE 2020

	CUOTAS Y APORTACIONES				PRESTACIONES ECONÓMICAS			
	ÚLTIMA NÓMINA RECIBIDA	DÍAS DE RETRASO	ÚLTIMA NÓMINA PAGADA	*DÍAS DE RETRASO	ÚLTIMA NÓMINA RECIBIDA	DÍAS DE RETRASO	ÚLTIMA NÓMINA PAGADA	*DÍAS DE RETRASO
	30/12/2020		30/11/2020		15/12/2020		30/11/2020	
	30/12/2020		30/11/2020		30/11/2020		30/11/2020	
	30/12/2020		30/12/2020	8	15/12/2020		15/12/2020	
	30/12/2020		30/11/2020		30/11/2020		30/11/2020	
	30/11/2020	5	30/11/2020		30/11/2020	5	30/11/2020	
	30/12/2020		15/12/2020	738	15/12/2020		15/12/2020	738
	30/12/2020		30/12/2020	829	15/12/2020		15/12/2020	829
	30/11/2020		30/11/2020		30/11/2020		30/11/2020	
	30/10/2020	16	31/10/2020					
	30/11/2020	5	30/11/2020	787	30/11/2020	5	30/11/2020	787
	15/12/2020		30/11/2020		30/11/2020	5	30/11/2020	
	30/11/2020		30/11/2020		30/11/2020	5	30/11/2020	
	15/12/2020		30/11/2020		30/11/2020	5	30/11/2020	
	30/11/2020		30/11/2020					
	15/12/2020		30/11/2020	693	30/11/2020	5	30/11/2020	588
	30/12/2020		15/12/2020		30/11/2020	5	15/12/2020	
	30/11/2020		30/11/2020		30/11/2020	5	30/11/2020	
	30/12/2020		30/09/2020	38	15/12/2020		30/09/2020	38
	15/12/2020		30/09/2020	22	30/10/2020	16	30/09/2020	38
	30/11/2020		15/12/2020	223	15/12/2020		15/12/2020	
	15/12/2020		30/01/2015		15/12/2020		30/11/2020	
	30/12/2020		15/12/2020	1394	15/12/2020		15/12/2020	
	30/12/2020		30/11/2020	801	15/12/2020		30/11/2020	787
	15/12/2020		15/12/2020		15/12/2020		15/12/2020	
	15/12/2020		15/12/2020		15/12/2020		15/12/2020	
	30/11/2020		31/10/2020		* 30/07/2020		30/07/2020	
	15/12/2020		15/12/2020		15/12/2020		15/12/2020	
	15/12/2020		30/10/2019	801	30/11/2020	5	30/11/2020	

* Los días de retraso se cuentan a partir de la fecha de la nómina más antigua recibida no pagada, aunque hayan realizado pagos de nóminas posteriores.

** No se puede calcular el monto total del adeudo por falta de información de nóminas cuando no son recibidas oportunamente.



ENTIDADES	CUOTAS Y APORTACIONES	PRESTACIONES ECONÓMICAS	EMISIÓN DE VALES Y ADQUISICIÓN DE MERCANCIAS EN CENTROS COMERCIALES	INTERESES	TOTAL ADEUDO VENCIDO DE LA ENTIDAD
MUNICIPIOS	** ADEUDOS VENCIDOS				
MUNICIPIO DE CANSAHCAB	\$ 200,154.89	\$ -		\$ 387,065.57	\$ 587,220.46
MUNICIPIO DE PROGRESO	\$ -	\$ -		\$ 30.44	\$ 30.44
MUNICIPIO DE UMÁN	\$ 328,213.99	\$ 134,193.00		\$ 409,729.72	\$ 872,136.71
SMAP ESPITA	\$ 178,335.11	\$ 62,469.30		\$ 163,319.93	\$ 404,124.34
SMAP HALACHÓ	\$ 138,172.96	\$ -		\$ 263,254.51	\$ 401,427.47
SMAP IZAMAL	\$ 139,617.76	\$ -		\$ 76,309.27	\$ 215,927.03
SMAP MAXCANÚ	\$ 739,416.14	\$ 1,580.48		\$ 1,229,661.64	\$ 1,970,658.26
SMAP MOTUL	\$ 996,382.39	\$ 488,384.52		\$ 1,121,057.67	\$ 2,605,824.58
SMAP PROGRESO 8%	\$ 3,857,394.32	\$ 1,968,428.24		\$ 1,876,173.94	\$ 7,701,996.50
SMAP TICUL	\$ 2,438,140.06	\$ 8,908.00		\$ 2,155,704.41	\$ 4,602,752.47
SMAP TIZIMÍN	\$ 228,106.38	\$ 262,402.35		\$ 21,127.68	\$ 511,636.41
SMAP UMÁN	\$ 1,041,654.83	\$ -		\$ 287,832.25	\$ 1,329,487.08
SMAP VALLADOLID	\$ 5,128,529.34	\$ 1,392,780.82		\$ 10,154,655.63	\$ 16,675,965.79
TOTAL	\$ 15,414,118.17	\$ 4,319,146.71	\$ -	\$ 18,145,922.66	\$ 37,879,187.54

Cuadro 5

SALDOS DE MUNICIPIOS AL 31 DE DICIEMBRE 2020

	CUOTAS Y APORTACIONES				PRESTACIONES ECONÓMICAS			
	ÚLTIMA NÓMINA RECIBIDA	DÍAS DE RETRASO	ÚLTIMA NÓMINA PAGADA	* DÍAS DE RETRASO	ÚLTIMA NÓMINA RECIBIDA	DÍAS DE RETRASO	ÚLTIMA NÓMINA PAGADA	* DÍAS DE RETRASO
			01/06/2004	6358			01/06/2004	
	15/12/2020		30/11/2020		15/12/2020		30/11/2020	
	30/12/2020		15/12/2020	1423	30/11/2020	5	30/11/2020	1410
	30/12/2008	3064	30/12/2008	6120			30/12/2008	6128
	30/04/2006	3751	30/04/2006	6935				
	30/04/2010	2714	30/01/2015	2128			30/08/2012	
	30/07/2015	1371	01/08/2005	9706			01/06/2002	9706
	15/12/2020		15/07/2020	3039			30/07/2014	3039
	30/10/2020	16	30/11/2018	1256	15/10/2020	29	30/05/2017	1256
	30/11/2020		30/04/2006	7241			01/03/2006	7241
	30/11/2020		30/11/2020	146	15/12/2020		30/05/2020	162
	27/12/2020		15/11/2020	1017			30/08/2017	
	15/12/2020		15/12/2020	28-mar-09	15/12/2020		15/12/2020	25-feb-09

* Los días de retraso se cuentan a partir de la fecha de la nómina más antigua recibida no pagada, aunque hayan realizado pagos de nóminas posteriores.

** No se puede calcular el monto total del adeudo por falta de información de nóminas cuando no son recibidas oportunamente.



ORGANIGRAMA

SERVICIOS Y PERSONAL ISSTEY

El Instituto cuenta con una estructura y organigrama que responden a las necesidades actuales de seguridad social para todos sus derechohabientes y que se traducen en servicios de salud, jubilaciones y pensiones, atención a hijos y nietos de derechohabientes antes de la edad preescolar, capacitación, actividades culturales y recreativas, así como el otorgamiento de préstamos.

La administración de dichos servicios se encuentra distribuida en 3 Subdirecciones y 3 Organismos Auxiliares comprendidos en: *Subdirección de Pensiones y Gestión Financiera, Subdirección de Administración y Subdirección Jurídica, así como también el Organismo Auxiliar de Extensión Educativa y*

Servicios a la Primera Infancia, el Organismo Auxiliar de Prestaciones Recreativas y de Hospedaje y el Organismo Auxiliar de Prestaciones al Consumo, que junto con la Dirección General garantiza a sus afiliados las prestaciones de seguridad social y los servicios sociales necesarios para su bienestar.

Con el objeto de que los derechohabientes identifiquen dicha estructura, se incluye el organigrama vigente y actualizado al mes de octubre del año 2020 (Cuadro 6), así como los servicios que el Instituto presta a sus afiliados. Además el Cuadro 7 señala la distribución de el personal laborando en cada una de las áreas operativas de este Instituto.

Cuadro 6

ORGANIGRAMA DEL INSTITUTO

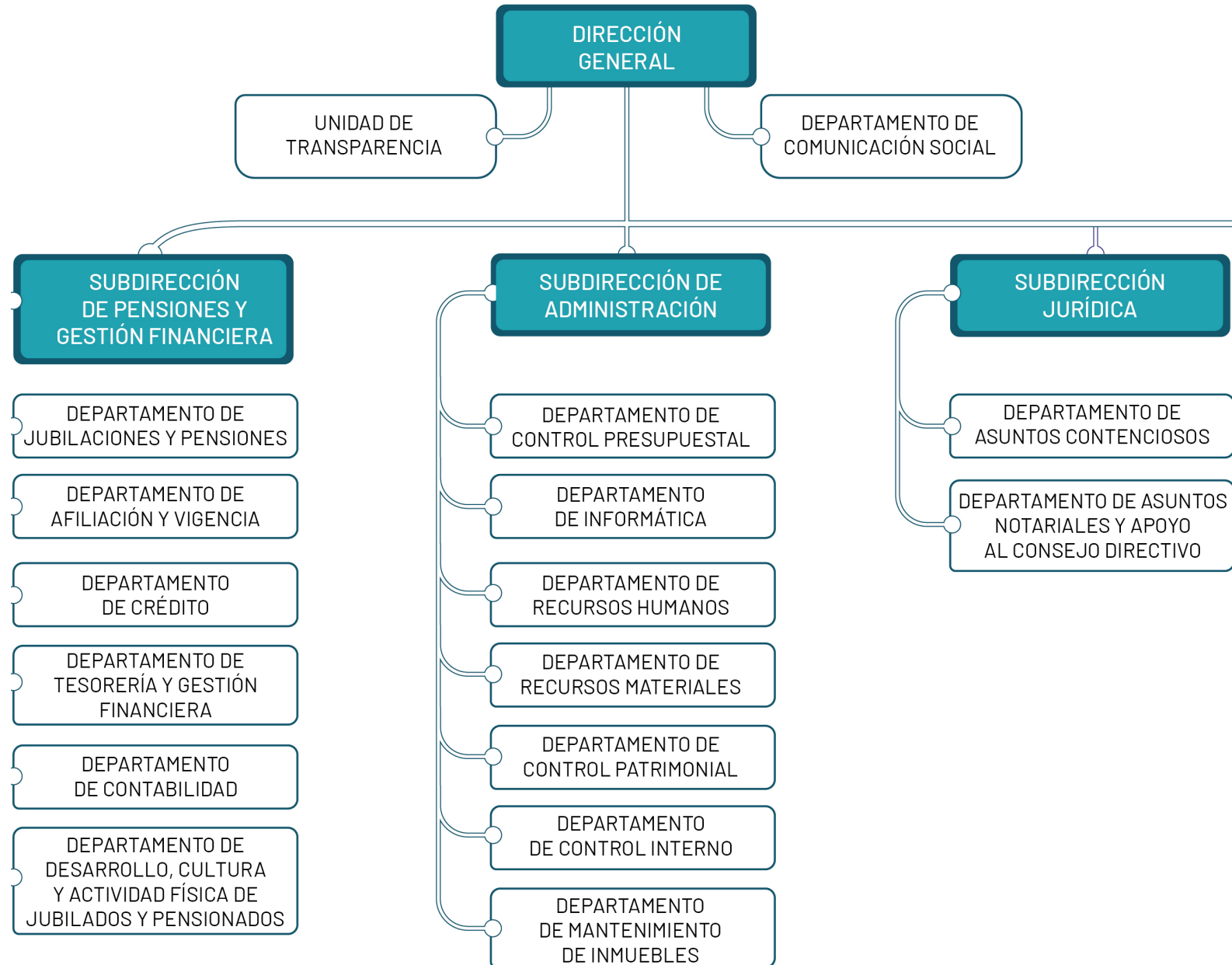

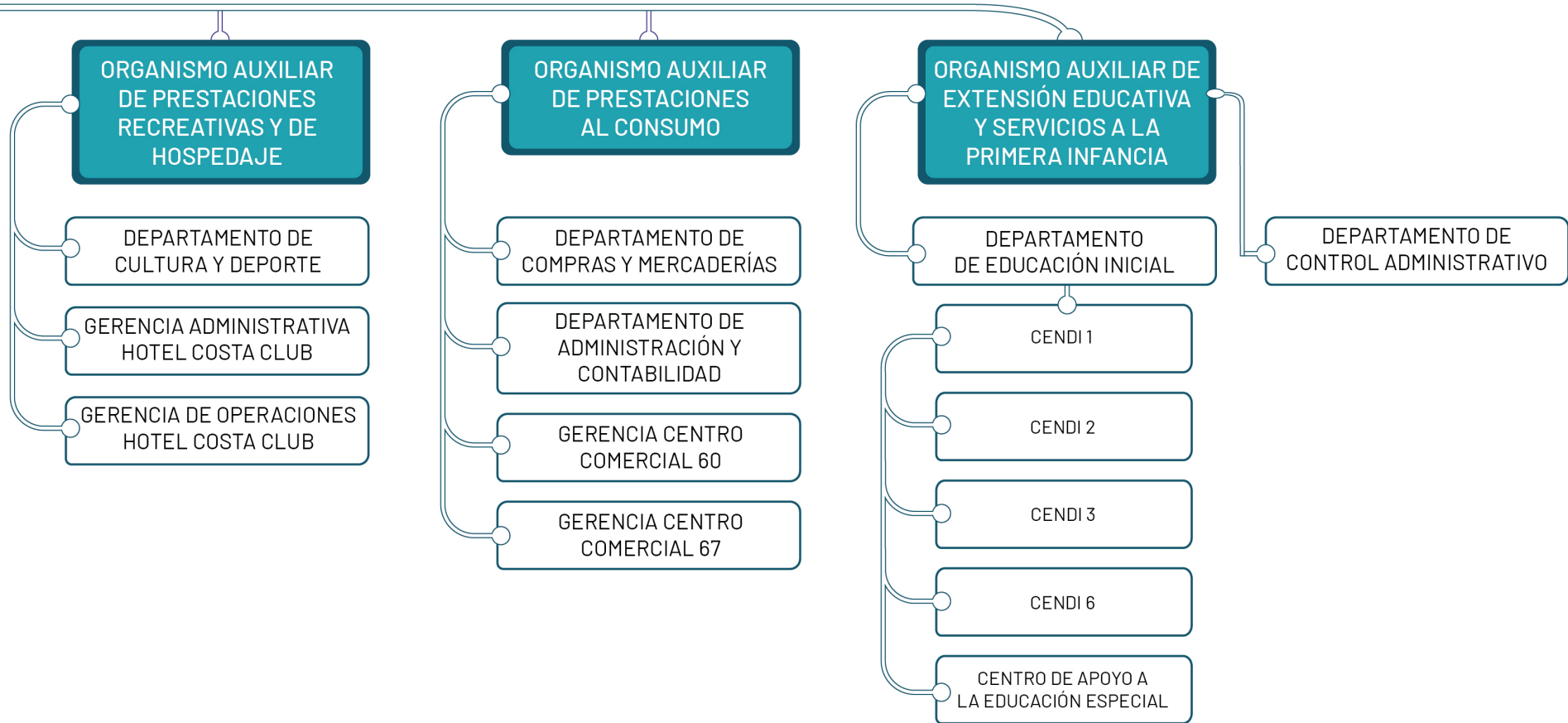

SERVICIOS QUE PRESTA EL INSTITUTO



OFICINAS GENERALES

- Jubilaciones y Pensiones.
- Afiliación y Vigencia de Derechos.
- Créditos: Isstey Plus, a Corto Plazo e Hipotecario.
- Tesorería y Cajas.
- Solicitud de Acceso a la Información a través de la Unidad de Transparencia.
- Local Social para eventos del derechohabiente.



CENTRO PARA JUBILADOS Y PENSIONADOS (CEJUPE)

- Talleres, cursos, y actividades recreativas para las y los derechohabientes retirados.



ORGANISMO AUXILIAR DE EXTENSIÓN EDUCATIVA Y SERVICIOS A LA PRIMERA INFANCIA

- Cuatro Centros de Desarrollo Infantil (CENDI).
- Centro de Apoyo a la Educación Especial (CAEE).



ORGANISMO AUXILIAR DE PRESTACIONES AL CONSUMO

- Centros Comerciales de la calle 60 y calle 67.
- Préstamos en Línea blanca, telefonía y accesorios.



ORGANISMO AUXILIAR DE PRESTACIONES RECREATIVAS Y DE HOSPEDAJE

- Hotel Costa Club y Balneario.
- Centro de Convenciones Ixim.
- Actividades de Cultura y Deporte.

Cuadro 7

EMPLEADOS DEL INSTITUTO AL 31 DE DICIEMBRE DE 2020

ÁREAS		Subdirección de Pensiones y Gestión Financiera		Subdirección Jurídica		Subdirección Administrativa		
		1 de octubre de 2020	31 de diciembre de 2020	1 de octubre de 2020	31 de diciembre de 2020	1 de octubre de 2020	31 de diciembre de 2020	
Número de empleados	BASE	106	111	12	12	55	56	
	EVENTUALES	11	7	2	3	4	4	

PORCENTAJE DE EMPLEADOS POR BOLSA AL 1 DE OCTUBRE

PORCENTAJE DE EMPLEADOS POR BOLSA AL 31 DE DICIEMBRE

- Subdirección de Pensiones y Gestión Financiera
- Subdirección Jurídica
- Subdirección Administrativa
- Organismo Auxiliar de Prestaciones Recreativas y de Hospedaje
- Organismo Auxiliar de Prestaciones al Consumo
- Organismo Auxiliar de Extensión Educativa y Servicios a la Primera Infancia
- Dirección General

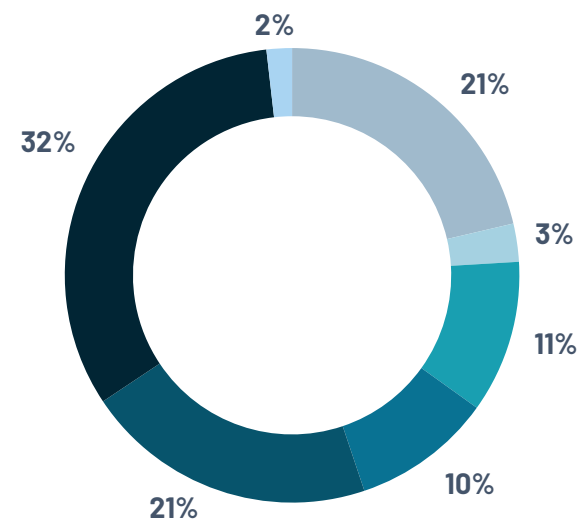
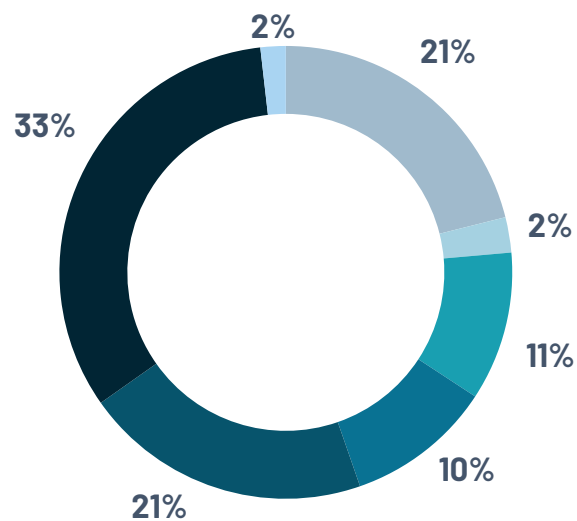

	Organismo Auxiliar de Prestaciones Recreativas y de Hospedaje		Organismo Auxiliar de Prestaciones al Consumo		Organismo Auxiliar de Extensión Educativa y Servicios a la Primera Infancia		Dirección General		TOTAL	
	1 de octubre de 2020	31 de diciembre de 2020	1 de octubre de 2020	31 de diciembre de 2020	1 de octubre de 2020	31 de diciembre de 2020	1 de octubre de 2020	31 de diciembre de 2020	1 de octubre de 2020	31 de diciembre de 2020
	56	53	104	104	179	177	8	8	520	521
	2	2	10	11	4	3	2	2	35	32
GRAN TOTAL									555	553

PORCENTAJE DE EMPLEADOS POR TIPO DE CONTRATACIÓN AL 1 DE OCTUBRE

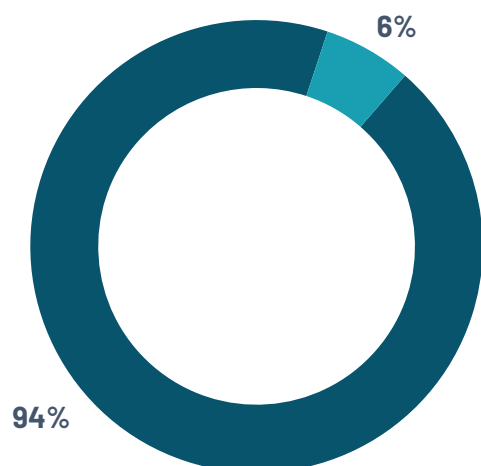

PORCENTAJE DE EMPLEADOS POR TIPO DE CONTRATACIÓN AL 31 DE DICIEMBRE

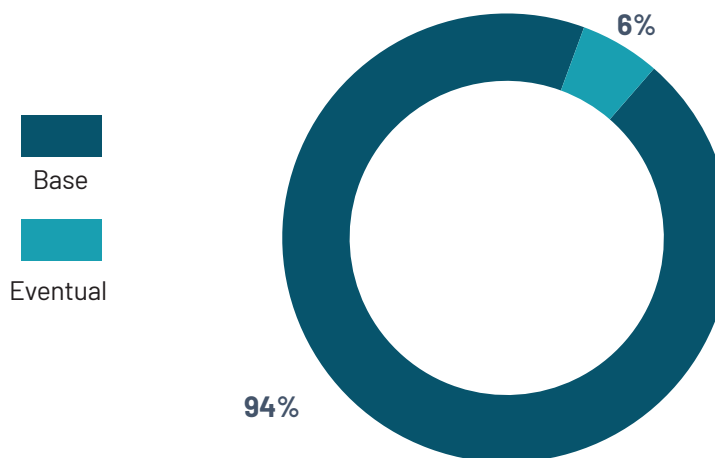

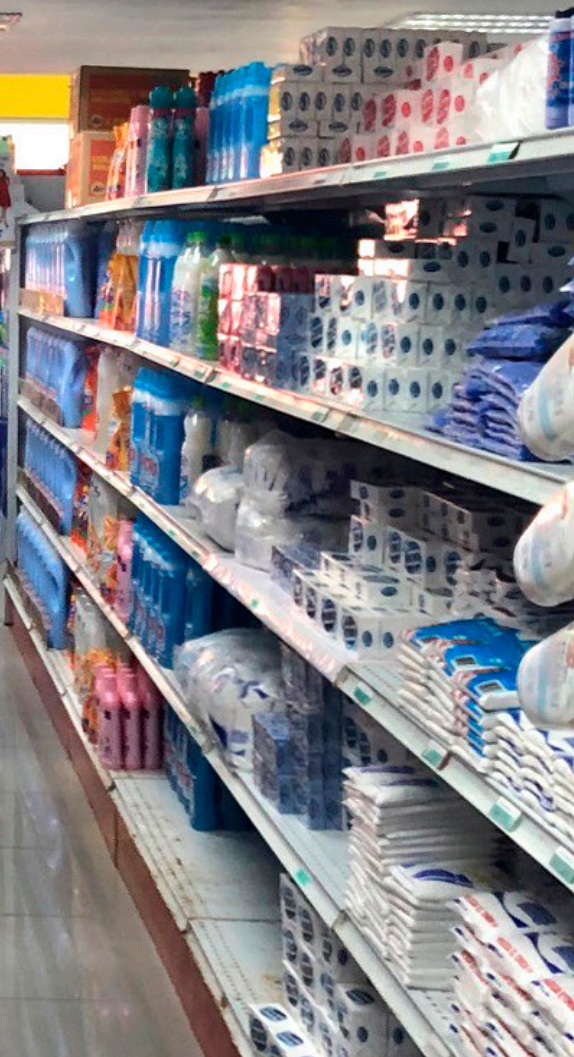



RECURSOS DEL ISSTEY 2020 Y SU EJERCICIO PRESUPUESTAL

El Instituto es un Organismo Público Descentralizado Estatal, sus ingresos provienen de las cuotas que aportan los servidores públicos y el Gobierno del Estado a través de sus entidades y dependencias, así como de los rendimientos por los préstamos y las inversiones realizadas.

Presentamos la Bolsa de Recursos del ISSTEY para el 2020 así como la Bolsa de Componentes en el cuadro 8 y 9 respectivamente.

Los ingresos estimados para el ejercicio 2020 y los captados a la fecha, por cuotas, aportaciones, intereses y venta de bienes y servicios, se presentan en el cuadro 10.

Finalmente el cuadro 11 presenta el monto autorizado y el ejercido así como su ampliación presupuestal al final del trimestre octubre - diciembre del año 2020.

Cuadro 8

BOLSA DE RECURSOS DEL ISSTEY PARA EL 2020

BOLSAS	Enfermedades y Maternidad	Jubilaciones y Pensiones	Servicios de Extensión Educativa y de la Primera Infancia	Servicios y Prestaciones al Consumo	Servicios Recreativos y de Hospedaje	Administración y Mejora Institucional	Modernización y Mantenimiento Estratégico de Infraestructura	Transparencia	TOTAL
DISPONIBILIDAD LÍQUIDA DE LA RESERVA	\$ 48,039,862.01	\$ 524,921,592.22	\$ 4,547,307.62	\$ 24,337,560.17	\$ 1,591,823.31	\$ 3,902,161.46	\$ 2,933,653.26	\$ 1,027,964.60	\$ 611,301,924.65
INVERSIÓN EN PRESTACIONES SOCIALES	\$ 53,713,099.68	\$ 85,940,959.49	\$ 75,198,339.55	\$ 679,073.29	\$ 2,396,942.97	\$ 2,280,506.03	\$ -	\$ -	\$ 220,208,921.00
FIDEICOMISO VEHÍCULO DE PAGO		\$ 2,081,257,803.79							\$ 2,081,257,803.79
OTRAS CUENTAS DEUDORAS	\$ 236,728,571.14	\$ 184,714,641.12	\$ 14,998,032.06	\$ 245,759,670.56	\$ 53,563,380.81	\$ 9,863,129.64	\$ 41,227,003.57	\$ 7,131,980.08	\$ 793,986,408.97
ACTIVO FIJO	\$ -	\$ 1,148,561,977.62	\$ -	\$ -	\$ -	\$ -	\$ -	\$ -	\$ 1,148,561,977.62
INVENTARIOS	\$ -	\$ -	\$ -	\$ 20,661,686.47	\$ 1,168,608.60	\$ -	\$ -	\$ -	\$ 21,830,295.07
TOTAL RESERVAS	\$ 338,481,532.83	\$ 4,025,396,974.24	\$ 94,743,679.23	\$ 291,437,990.49	\$ 58,720,755.68	\$ 16,045,797.12	\$ 44,160,656.83	\$ 8,159,944.68	\$ 4,877,147,331.10
RENDIMIENTO DE LAS RESERVAS	\$ 14,554,266.00	\$ 65,934,567.00	\$ 9,034,611.00	\$ 34,129,958.00	\$ 2,328,192.00	\$ 1,328,760.00	\$ 810,768.00	\$ 457,680.00	\$ 128,578,802.00
DOTACIÓN PRESUPUESTAL	\$ 601,361,684.00	\$ 524,080,819.00	\$ 75,649,247.00	\$ 36,023,450.00	\$ 28,818,761.00	\$ 68,444,557.00	\$ 21,614,070.00	\$ 3,602,345.00	\$ 1,359,594,933.00
INGRESOS POR VENTAS Y OTROS PRODUCTOS	\$ -	\$ 1,499,304.00	\$ 2,297,770.00	\$ 178,135,466.00	\$ 19,677,324.00	\$ 282,675.00	\$ -	\$ -	\$ 201,892,539.00
APLICACIÓN DE RESERVAS		\$ 217,214,655.00	\$ -	\$ -	\$ -	\$ -	\$ -	\$ -	\$ 217,214,655.00
TOTAL FINANCIAMIENTO CON INGRESOS ESTIMADOS PARA EL 2020	\$ 615,915,950.00	\$ 808,729,345.00	\$ 86,981,628.00	\$ 248,288,874.00	\$ 50,824,277.00	\$ 70,055,992.00	\$ 22,424,838.00	\$ 4,060,025.00	\$ 1,907,280,929.00
GRAN TOTAL	\$ 954,397,482.83	\$ 4,834,126,319.24	\$ 181,725,307.23	\$ 539,726,864.49	\$ 109,545,032.68	\$ 86,101,789.12	\$ 66,585,494.83	\$ 12,219,969.68	\$ 6,784,428,260.10

	Reserva de Fondo Parcial Permanente	Reserva de Fondo de Garantía	GRAN TOTAL
		\$ 1,229,630.66	\$ 612,531,555.31
			\$ 220,208,921.00
			\$ 2,081,257,803.79
	\$ 79,235,876.90		\$ 873,222,285.87
			\$ 1,148,561,977.62
			\$ 21,830,295.07
	\$ 79,235,876.90	\$ 1,229,630.66	\$ 4,957,612,838.66
			\$ 128,578,802.00
			\$ 1,359,594,933.00
	\$ 9,520,908.00		\$ 211,413,447.00
			\$ 217,214,655.00
	\$ 9,520,908.00	\$ -	\$ 1,916,801,837.00
	\$ 88,756,784.90	\$ 1,229,630.66	\$ 6,874,414,675.66



El Instituto maneja sus recursos a través de bolsas constituidas por las Reservas con las que inician el ejercicio, más la distribución a cada una de las áreas de los ingresos presupuestales anuales. (Cuadro 9)

Cuadro 9

COMPONENTES

RESERVAS

Reparto inicial de acuerdo con la Ley.

PRESUPUESTO

- Ingresos por ventas
- Presupuestal anual
- Rendimiento de las Reservas

A continuación se muestran los ingresos estimados para el 2020, así como el importe captado al 31 de diciembre de 2020.

Cuadro 10

PRESUPUESTO DE INGRESOS PARA 2020

INGRESOS POR CUOTAS Y APORTACIONES	ESTIMADO	IMPORTE CAPTADO AL 31 DE DICIEMBRE
Etiquetadas para Enfermedades y Maternidad		
CUOTAS IMSS DERECHOHABIENTES	\$ 93,189,172	\$ 95,765,565
CUOTAS IMSS ENTIDADES	\$ 283,853,285	\$ 281,253,045
SERVICIO MÉDICO A EVENTUALES	\$ 57,243,719	\$ 45,280,632
CUOTAS IMSS JUBILADOS	\$ 48,409,532	\$ 53,727,491
Etiquetadas para Riesgo de Trabajo		
RIESGO DE TRABAJO	\$ 35,522,330	\$ 35,196,864
TOTAL DE CUOTAS ETIQUETADAS PARA PRESTACIONES MÉDICAS	\$ 518,218,038	\$ 511,223,597
No etiquetadas para demás prestaciones de derechohabientes		
APORTACIONES DERECHOHABIENTES PARA LAS PRESTACIONES DE JUBILACIONES Y PENSIONES	\$ 142,737,816	\$ 146,500,833
APORTACIONES ENTIDADES PARA LAS PRESTACIONES DE JUBILACIONES Y PENSIONES	\$ 169,022,103	\$ 167,302,597
APORTACIONES DERECHOHABIENTES PARA OTRAS PRESTACIONES	\$ 142,737,823	\$ 146,448,573
APORTACIONES ENTIDADES PARA OTRAS PRESTACIONES	\$ 169,087,153	\$ 167,366,995
No etiquetadas para demás prestaciones de jubilados		
APORTACIONES ENTIDADES PARA OTRAS PRESTACIONES DE JUBILADOS	\$ 48,409,532	\$ 51,088,261





TOTAL APORTACIONES NO ETIQUETADAS PARA DEMÁS PRESTACIONES	\$ 671,994,427	\$ 678,707,259
TOTAL INGRESOS POR CUOTAS Y APORTACIONES	\$ 1,190,212,465	\$ 1,189,930,857
INTERESES MORATORIOS DE ENTIDADES Y DE FIDEICOMISO VEHÍCULO DE PAGO	\$ 169,382,468	\$ 7,118,864
TOTAL INGRESOS POR CUOTAS, APORTACIONES E INTERESES	\$ 1,359,594,933	\$ 1,197,049,721

INGRESOS POR VENTAS DE BIENES Y SERVICIOS	ESTIMADO	IMPORTE CAPTADO AL 31 DE DICIEMBRE
VENTAS CENTROS COMERCIALES Y VACACIONAL	\$ 193,065,109	\$ 156,600,291
CUOTAS CENDI	\$ 2,115,780	\$ 689,185
EXTENSIÓN EDUCATIVA	\$ 46,890	\$ 16,374
CENTRO DE JUBILADOS Y PENSIONADOS	\$ 165,000	\$ 43,150
TOTAL INGRESOS POR VENTAS DE BIENES Y SERVICIOS	\$ 195,392,779	\$ 157,349,000

OTROS INGRESOS PROPIOS	ESTIMADO	IMPORTE CAPTADO AL 31 DE DICIEMBRE
INTERESES	\$ 127,486,622	\$ 93,381,279
FONDO DE GARANTÍA	\$ 9,520,908	\$ 6,721,810
PRIMA DE RENOVACIÓN	\$ 1,092,180	\$ 5,686,167
INGRESOS VARIOS	\$ 6,499,760	\$ 4,385,861
TOTAL OTROS INGRESOS PROPIOS	\$ 144,599,470	\$ 110,175,116

APLICACIÓN DE RESERVAS	ESTIMADO	IMPORTE CAPTADO AL 31 DE DICIEMBRE
APLICACIÓN DE RESERVAS	\$ 217,214,655	\$ -
TOTAL INGRESOS POR APLICACIÓN DE RESERVAS	\$ 217,214,655	\$ -

GRAN TOTAL	\$ 1,916,801,837	\$ 1,464,573,837
-------------------	-------------------------	-------------------------

Continuación de Cuadro 10

PRESUPUESTO DE INGRESOS PARA 2020

PRESUPUESTO DE EGRESOS EJERCIDO AL 31 DE DICIEMBRE DE 2020

\$ 1,709,255,728

APLICACIÓN DE RESERVAS AL 31 DE DICIEMBRE DE 2020

-\$ 244,681,891

ÁREAS	Subdirección de Pensiones y Gestión Financiera				Organismo Auxiliar de Extensión Educativa y Servicios a la Primera Infancia		Organismo Auxiliar de Prestaciones al Consumo		Organismo Auxiliar de Prestaciones Recreativas y de Hospedaje		
	Bolsa de Enfermedades y Maternidad		Bolsa de Jubilaciones y Pensiones		Bolsa de Servicios de Extensión Educativa y de la Primera Infancia		Bolsa de Servicios y Prestaciones al Consumo		Bolsa de Servicios Recreativos y de Hospedaje		
	AUTORIZADO ANUAL	EJERCIDO AL 31 DE DICIEMBRE 2020	AUTORIZADO ANUAL	EJERCIDO AL 31 DE DICIEMBRE 2020	AUTORIZADO ANUAL	EJERCIDO AL 31 DE DICIEMBRE 2020	AUTORIZADO ANUAL	EJERCIDO AL 31 DE DICIEMBRE 2020	AUTORIZADO ANUAL	EJERCIDO AL 31 DE DICIEMBRE 2020	
Capítulo 1000	\$ 5,511,170	\$ 4,377,454	\$ 30,881,067	\$ 24,330,040	\$ 36,471,637	\$ 31,963,499	\$ 23,419,037	\$ 20,152,235	\$ 16,341,927	\$ 12,304,615	
Capítulo 2000	\$ 655,400	\$ 534,099	\$ 2,244,312	\$ 1,148,887	\$ 3,717,500	\$ 709,194	\$ 1,610,600	\$ 991,957	\$ 2,657,000	\$ 704,344	
Capítulo 3000	\$ 1,131,617	\$ 285,630	\$ 20,088,253	\$ 7,135,444	\$ 12,123,880	\$ 5,503,743	\$ 9,448,477	\$ 5,990,520	\$ 12,138,671	\$ 7,280,548	
Capítulo 4000	\$ 492,000,000	\$ 422,461,286	\$ 1,000,680,800	\$ 994,528,932	\$ 500,000	\$ 123,825	\$ -	\$ -	\$ -	\$ -	
Capítulo 5000	\$ 417,500	\$ 40,536	\$ 2,646,004	\$ 117,554	\$ 306,940	\$ 4,879	\$ 2,404,500	\$ 141,819	\$ 3,205,000	\$ 200,321	
Capítulo 6000	\$ -	\$ -	\$ -	\$ -	\$ -	\$ -	\$ -	\$ -	\$ -	\$ -	
Capítulo 7000	\$ -	\$ -	\$ -	\$ -	\$ -	\$ -	\$ 150,000,000	\$ 132,697,630	\$ 5,000,000	\$ 335,963	
TOTAL	\$ 499,715,687	\$ 427,699,004	\$ 1,056,540,436	\$ 1,027,260,856	\$ 53,119,957	\$ 38,305,139	\$ 186,882,614	\$ 159,974,161	\$ 39,342,598	\$ 20,825,791	

Dirección General, Subdirección Administrativa y Subdirección Jurídica							TOTAL	
Bolsa de Administración y Mejora Institucional		Bolsa de Modernización y Mantenimiento Estratégico de Infraestructura		Bolsa de Transparencia				
AUTORIZADO ANUAL	EJERCIDO AL 31 DE DICIEMBRE 2020	AUTORIZADO ANUAL	EJERCIDO AL 31 DE DICIEMBRE 2020	AUTORIZADO ANUAL	EJERCIDO AL 31 DE DICIEMBRE 2020	AUTORIZADO ANUAL	EJERCIDO AL 31 DE DICIEMBRE 2020	
\$ 26,103,084	\$ 19,934,592	\$ 6,631,476	\$ 4,415,047	\$ 1,599,257	\$ 946,509	\$ 146,958,655	\$ 118,423,992	
\$ 6,773,790	\$ 1,796,030	\$ 1,377,500	\$ 221,700	\$ 226,100	\$ 28,875	\$ 19,262,202	\$ 6,135,085	
\$ 20,381,053	\$ 6,643,369	\$ 6,049,611	\$ 1,062,618	\$ 759,242	\$ 29,200	\$ 82,120,804	\$ 33,931,071	
\$ 650,000	\$ 22,440	\$ -	\$ -	\$ -	\$ -	\$ 1,493,830,800	\$ 1,417,136,482	
\$ 2,189,600	\$ 87,531	\$ 760,332	\$ 2,865	\$ 199,500	\$ -	\$ 12,129,376	\$ 595,504	
\$ -	\$ -	\$ 5,000,000	\$ -	\$ -	\$ -	\$ 5,000,000	\$ -	
\$ -	\$ -	\$ 2,500,000	\$ -	\$ -	\$ -	\$ 157,500,000	\$ 133,033,594	
\$ 56,097,527	\$ 28,483,962	\$ 22,318,919	\$ 5,702,230	\$ 2,784,099	\$ 1,004,585	\$ 1,916,801,837	\$ 1,709,255,728	

Cuadro 11

PRESUPUESTO DE EGRESOS PARA 2020

PORCENTAJE EJERCIDO AL 31 DICIEMBRE 2020

89.17%

El presupuesto se divide en capítulos para organizar el destino del gasto. Bajo el nuevo esquema de administración y operación del Instituto, se continuará trabajando con el objetivo de comprimir su gasto en los capítulos 1000, 2000, 3000, 5000, 6000 y 7000 para que se fortalezca en el capítulo 4000, con el que se paga IMSS, pensiones y jubilaciones.

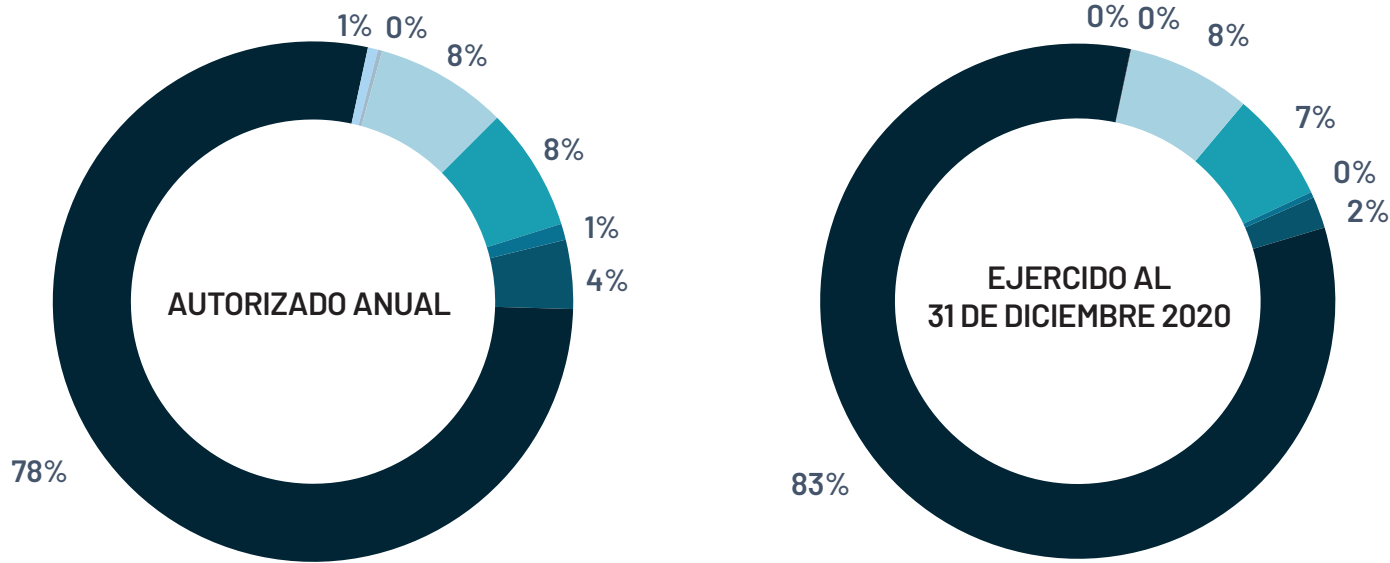

- Capítulo 1000
Servicios personales sueldos
- Capítulo 2000
Materiales y suministros
- Capítulo 3000
Servicios generales

- Capítulo 4000
Transferencias, asignaciones y subsidios
- Capítulo 5000
Bienes muebles, inmuebles e intangibles

- Capítulo 6000
Inversión pública
- Capítulo 7000
Inversiones financieras

GLOSARIO: SIGLAS, ACRÓNIMOS Y ABREVIATURAS

ISSTEY - Instituto de Seguridad Social de los Trabajadores del Estado de Yucatán.

IMSS - Instituto Mexicano del Seguro Social.

CENDI - Centro de Desarrollo Infantil

COBAY - Colegio de Bachilleres del Estado de Yucatán.

CECYTEY - Colegio de Estudios Científicos y Tecnológicos del Estado de Yucatán.

DIF - Sistema para el Desarrollo Integral de la Familia en Yucatán.

FIDARTU - Fideicomiso Público para la Administración de la Reserva Territorial de Ucú.

HCP - Hospital Comunitario de Peto, Yucatán.

IBECEY - Instituto de Becas y Crédito Educativo del Estado de Yucatán.

INCAY - Instituto de Infraestructura Carretera de Yucatán.

IDEY - Instituto del Deporte del Estado de Yucatán.

INDEMAYA - Instituto para el Desarrollo de la Cultura Maya.

IPEDEY - Instituto para la Inclusión de las Personas con Discapacidad del Estado de Yucatán.

ITSP - Instituto Tecnológico Superior de Progreso.

ITSV - Instituto Tecnológico Superior de Valladolid.

ITSY - Instituto Tecnológico Superior del Sur.

JAPAY - Junta de Agua Potable y Alcantarilado de Yucatán.

SSY - Servicios de Salud de Yucatán.

UTC - Universidad Tecnológica del Centro.

UTP - Universidad Tecnológica del Poniente.

UTM - Universidad Tecnológica Metropolitana.

2020 | OCTUBRE
DICIEMBRE

INFORME FINANCIERO



Juntos transformemos
Yucatán
GOBIERNO DEL ESTADO



ISSTEY
INSTITUTO DE SEGURIDAD SOCIAL DE LOS
TRABAJADORES DEL ESTADO DE YUCATÁN