



2019

OCTUBRE - DICIEMBRE

INFORME FINANCIERO

Instituto de Seguridad Social de los Trabajadores del Estado de Yucatán

Miembros del H. Consejo Directivo del Instituto de Seguridad Social de los Trabajadores del Estado de Yucatán

Lic. Mauricio Vila Dosal

Gobernador Constitucional del Estado de Yucatán

Lic. María Dolores Fritz Sierra

Secretaria General de Gobierno del Estado

Lic. Olga Rosas Moya

Secretaria de Administración y Finanzas del Gobierno del Estado

Lic. Roger Torres Peniche

Secretario de Desarrollo Social del Gobierno del Estado

C. Jervis Arsenio García Vázquez

Secretario General de la Federación de Sindicatos de Trabajadores al Servicio del Estado de Yucatán

Mtro. Jesús Jaime Rochin Carrillo

Secretario General del Comité Ejecutivo de la Sección 57 del Sindicato Nacional de Trabajadores de la Educación

C.P. José Arturo Sánchez Martínez

Contralor Interno de la Secretaría de la Contraloría General del Estado de Yucatán

L.A. María Isabel Rodríguez Heredia, Mtra.

Directora General del Instituto de Seguridad Social de los Trabajadores del Estado de Yucatán

Abog. Alejandro de Jesús Rosado Novelo

Subdirector Jurídico del Instituto de Seguridad Social de los Trabajadores del Estado de Yucatán



Juntos transformemos
Yucatán
GOBIERNO ESTATAL
2018 · 2024



Directorio del Instituto de Seguridad Social de los Trabajadores del Estado de Yucatán.

L.A. María Isabel Rodríguez Heredia, Mtra.

Directora General del Instituto de Seguridad Social de los Trabajadores del Estado de Yucatán

Lic. Ileana Genoveva Gasque Casares

Titular del Organismo Auxiliar de Extensión Educativa y Servicios a la Primera Infancia

Lic. María del Mar Abraham Barrera

Titular del Organismo Auxiliar de Prestaciones al Consumo

Lic. Jessica Andrea Enríquez Salazar

Titular del Organismo Auxiliar de Prestaciones Recreativas y de Hospedaje

C.P. Moisés Eduardo Pacheco Pinelo

Subdirector de Pensiones y Gestión Financiera

LAE. Mauricio Antonio Achach Esquivel

Subdirector de Administración

Abog. Alejandro de Jesús Rosado Novelo

Subdirector Jurídico

Índice

5

PRESENTACIÓN

6

RECURSOS CON LOS QUE CUENTA EL ISSTEY y su distribución

SITUACIÓN DE LAS INVERSIONES y rendimiento promedio que generan

8

11

SITUACIÓN DE LOS SALDOS de las dependencias, entidades y municipios.

16. Organigrama, áreas del Instituto y número de empleados.

25. Recursos del ISSTEY para el 2019 y su ejercicio presupuestal

CALENDARIO DE PUBLICACIONES

· PRIMER INFORME

Comprende del 1 de enero al 31 de marzo y se publicará en abril de 2019.

· SEGUNDO INFORME

Comprende del 1 de abril al 30 de junio y se publicará en julio de 2019.

· TERCER INFORME

Comprende del 1 de julio al 30 de septiembre y se publicará en octubre de 2019.

· CUARTO INFORME

Comprende del 1 de octubre al 31 de diciembre y se publicará en enero de 2020.

· QUINTO INFORME

Reflejará el ejercicio anual 2019 en su totalidad y se publicará en febrero de 2020.

**En los años siguientes se mantendrá el mismo calendario y estructura.*

Informe Financiero **OCTUBRE - DICIEMBRE 2019**

D.R. © ISSTEY, 2019 Publicación trimestral, versión electrónica, editada por la Dirección General del Instituto de Seguridad Social de los Trabajadores del Estado de Yucatán, ISSTEY, Calle 66, número 525 por 65 y 67, colonia Centro, CP 97000, Mérida, Yucatán, México; teléfono (999) 930 3700.

PRESENTACIÓN

INICIAMOS EL ÚLTIMO TRIMESTRE DEL AÑO con acciones que fomenten el respeto y la promoción de valores entre todas y todos los que conformamos esta gran familia ISSTEY, por ello llevamos a cabo la **Semana por la Inclusión** en el cual mediante pláticas y talleres, sensibilizamos al personal, a fin de garantizar, a través de políticas y prácticas, el bienestar de todos los derechohabientes activos y retirados pertenecientes a grupos en situación de vulnerabilidad.

Con el compromiso de contribuir al sano desarrollo de las y los pequeños que integran los cuatro planteles de los Centros de Desarrollo Infantil, en octubre **inauguramos sus bibliotecas**, con la finalidad de estimular la imaginación y el desarrollo cultural a través del fomento al hábito de la lectura y el aprendizaje de éstos.

Promoviendo la riqueza de nuestra cultura maya y las tradiciones en las familias, el ISSTEY a través del Departamento de Cultura y Deporte estuvo

presente en la tradicional **Gran Muestra de Altares** celebrada en la plaza principal ("Plaza Grande") de nuestra ciudad, a través de un altar que rindió honor a las y los familiares de los trabajadores que ya no se encuentran con nosotros.

A través de una votación en la que participó todo el personal del ISSTEY y en cumplimiento del Acuerdo SCG 6/2019, realizamos la integración del **Comité de Ética, Integridad y Prevención de Conflictos de Interés**, con el objetivo de fomentar la ética e integridad pública en nuestro Instituto.

En medio de juegos, bailes y anécdotas del recuerdo, celebramos **20 años** desde que el **Centro para Jubilados y Pensionados** abrió para nuestras y nuestros adultos mayores retirados, con ello recordamos el paso de los años desde aquel 27 de noviembre de 1999, en el que el Centro por primera vez ofreció espacios para reunirse, charlar y realizar actividades y talleres acordes a su edad e intereses.

Recursos con los que cuenta el Isstey y su distribución

AQUÍ SE SEÑALA cuál es el estado de los montos que se encuentran depositados e invertidos en bancos, bienes muebles, inmuebles y otros activos, así como los otorgados en prestaciones sociales.

Estos datos, alineados a su legislación, manifiestan el avance del Instituto en el ámbito financiero.



Cuadro 1 PATRIMONIO DEL ISSTEY

*Préstamos a corto plazo, hipotecarios, para compra de línea blanca, telefonía y accesorios, así como préstamos ISSTEY Plus a 12, 18, 24, 36 y 48 meses.

**El Fideicomiso a que se hace referencia es el instrumento entre el ISSTEY y el Gobierno del Estado, a través del cual este último reconoce y pagará al Instituto el adeudo histórico que comprende el periodo de diciembre de 2005 a julio de 2014, y que corresponde a cuotas patronales, prestaciones económicas, cuotas de los trabajadores y por la adquisición de mercancías en los centros comerciales.

Importe en millones de pesos		
ACTIVO		
CONCEPTO	1 de Octubre de 2019	31 de Diciembre de 2019
Dinero a la vista	\$ 24	\$ 37
Inversiones financieras y bancarias	\$ 756	\$ 633
* Inversión directa y por administración en prestaciones a los derechohabientes	\$ 970	\$ 921
** Fideicomiso - vehículo de pago de adeudo histórico	\$ 2,081	\$ 2,081
Cuentas por cobrar a Entidades	\$ 539	\$ 563
Otras cuentas por cobrar	\$ 207	\$ 206
Inventarios	\$ 21	\$ 22
Bienes Muebles e Intangibles	\$ 70	\$ 69
Bienes Inmuebles	\$ 1,431	\$ 1,287
TOTAL ACTIVO	\$ 6,099	\$ 5,819
PASIVO		
CONCEPTO	1 de Octubre de 2019	31 de Diciembre de 2019
Retenciones y Contribuciones	\$ 33	\$ 39
Pasivo relacionado con créditos a los derechohabientes	\$ 335	\$ 307
Intereses de Préstamos cobrados por anticipado	\$ 197	\$ 186
Cuentas por pagar	\$ 20	\$ 5
Otros Pasivos	\$ 263	\$ 288
TOTAL PASIVO	\$ 848	\$ 825
TOTAL PATRIMONIO DEL INSTITUTO	\$ 5,251	\$ 4,994



Cuadro 2
**INVERSIONES
 FINANCIERAS
 Y BANCARIAS**

**Situación de las inversiones y
 rendimiento promedio que generan**

MUESTRA LA INTEGRACIÓN de los fondos invertidos en Instituciones financieras o bancarias, con su rendimiento promedio, en el periodo comprendido del 1 de octubre al 31 de diciembre de 2019.

Rendimiento promedio 7.40 %		
Importe en millones de pesos		
INSTITUCIÓN FINANCIERA	1 de Octubre de 2019	31 de Diciembre de 2019
BANAMEX	\$ 74	\$ 74
BBVA BANCOMER	\$ 22	\$ 8
MONEX CASA DE BOLSA	\$ 260	\$ 260
VECTOR CASA DE BOLSA	\$ 56	\$ 41
INTERCAM CASA DE BOLSA	\$ 20	\$ 20
BANORTE	\$ 261	\$ 225
SANTANDER	\$ 63	\$ 5
TOTAL	\$ 756	\$ 633

Cuadro 3

INVERSIONES DIRECTAS Y POR ADMINISTRACIÓN EN PRESTACIONES A LOS DERECHOHABIENTES

Importe en millones de pesos				
	TIPO DE PRÉSTAMO	1 de Octubre de 2019	31 de Diciembre de 2019	Tasa de Interés Anual
A INVERSIONES DIRECTAS	Préstamo sin Interés	\$ 1	\$ 1	0%
	Crédito Línea Blanca	\$ 8	\$ 7	14.04%
	Préstamo Corto Plazo	\$ 38	\$ 40	14.04%
	Crédito Telefonía y Accesorios	\$ 4	\$ 3	14.04%
	Préstamo Especial	\$ 7	\$ 5	12.00%
	Préstamo Hipotecario	\$ 212	\$ 211	13.62%
	ISSTEY Plus 12 Meses *	\$ 36	\$ 30	20.04%
	ISSTEY Plus 18 Meses *	\$ 52	\$ 51	20.04%
	ISSTEY Plus 24 Meses *	\$ 60	\$ 63	20.04%
	ISSTEY Plus 36 Meses *	\$ 30	\$ 36	20.04%
	ISSTEY Plus 48 Meses *	\$ 3	\$ 3	20.04%
	TOTAL	\$ 451	\$ 450	
B INVERSIONES POR ADMINISTRACIÓN	ISSTEY Plus 12 Meses *	\$ 67	\$ 58	*
	ISSTEY Plus 18 Meses *	\$ 121	\$ 107	*
	ISSTEY Plus 24 Meses *	\$ 182	\$ 161	*
	ISSTEY Plus 36 Meses *	\$ 136	\$ 130	*
	ISSTEY Plus 48 Meses *	\$ 15	\$ 15	*
		TOTAL	\$ 521	\$ 471
GRAN TOTAL		\$ 972	\$ 921	

*Las inversiones por administración, se refiere a aquellos créditos ISSTEY plus que el Instituto coloca en instancias financieras y que no afecta recursos propios provenientes de sus reservas; esto es así para garantizar la prestación al derechohabiente sin comprometer la disponibilidad líquida de recursos del Instituto.

Situación de los saldos de las dependencias, entidades y municipios

LOS ORGANISMOS PÚBLICOS CENTRALIZADOS Y DESCENTRALIZADOS de carácter estatal (dependencias y entidades públicas) y los municipios, sostienen con el Isstey una relación en concepto de aportaciones que deben ser entregadas al Instituto por concepto de cuotas destinadas a la Seguridad Social.

En el cuadro 4 de la siguiente página se presenta la información al cierre del presente periodo respecto a los saldos que guardan las entidades públicas con el Instituto, de acuerdo a los periodos establecidos por ley.



Cuadro 4
SALDOS DE
DEPENDENCIAS Y
ENTIDADES DEL 01 DE
OCTUBRE 2019 AL 31
DE DICIEMBRE 2019

	ENTIDADES	CUOTAS Y APORTACIONES	PRESTACIONES ECONÓMICAS	EMISIÓN DE VALES Y ADQUISICIÓN DE MERCANCÍAS EN CENTROS COMERCIALES	INTERESES	TOTAL ADEUDO VENCIDO DE LA ENTIDAD	CUOTAS Y APORTACIONES				PRESTACIONES ECONÓMICAS			
							ÚLTIMA NÓMINA RECIBIDA	DÍAS DE RETRASO	ÚLTIMA NÓMINA PAGADA	DÍAS DE RETRASO	ÚLTIMA NÓMINA RECIBIDA	DÍAS DE RETRASO	ÚLTIMA NÓMINA PAGADA	DÍAS DE RETRASO
							** ADEUDOS VENCIDOS							
CENTRALIZADAS	BURÓCRATAS (TRABAJADORES DE LAS SECRETARÍAS DEL GOBIERNO DEL ESTADO Y LA FISCALÍA GENERAL)	\$ -	\$ -	\$ -	\$ 34,184,241.04	\$ 34,184,241.04	30-dic-19	0	15/11/2019		30-dic-19	0	15/11/2019	
	BURÓCRATAS JUBILADOS	\$ -	\$ -	\$ -	\$ 1,641,668.66	\$ 1,641,668.66	30-nov-19	0	31/10/2019		20-dic-19	0	31/10/2019	
	MAGISTERIO ESTATAL	\$ -	\$ -	\$ -	\$ 31,482,856.72	\$ 31,482,856.72	30-dic-19	0	15/11/2019		30-dic-19	0	15/11/2019	
	MAGISTERIO JUBILADOS	\$ -	\$ -	\$ -	\$ 6,463,543.22	\$ 6,463,543.22	30-nov-19	0	31/10/2019		20-dic-19	0	31/10/2019	
	TOTAL CENTRALIZADAS	\$ -	\$ -	\$ -	\$ 73,772,309.64	\$ 73,772,309.64								
DESCENTRALIZADAS	COLEGIO DE BACHILLERES DEL ESTADO DE YUCATÁN (COBAY)	\$ 11,937,680.48	\$ 6,154,215.86	\$ -	\$ 2,935,266.24	\$ 21,027,162.58	30-dic-19	0	30/10/2019	404	30-dic-19	0	30/10/2019	389
	COLEGIO DE ESTUDIOS CIENTÍFICOS Y TECNOLÓGICOS DEL ESTADO DE YUCATÁN (CECYTEY)	\$ 4,345,096.26	\$ 2,250,515.68	\$ -	\$ 1,703,424.76	\$ 8,299,036.70	30-dic-19	0	15/12/2019	498	30-dic-19	0	15/12/2019	498
	COMISIÓN DE DERECHOS HUMANOS DEL ESTADO DE YUCATÁN (CODHEY)	\$ 141,660.16	\$ 61,692.68	\$ -	\$ 508.38	\$ 203,861.22	30-dic-19	0	31/10/2019	5	30-dic-19	0	30/10/2019	5
	HOSPITAL COMUNITARIO DE PETO, YUCATÁN (HCP)	\$ -	\$ -	\$ -	\$ 305.52	\$ 305.52	30-nov-19	0	31/10/2019	5	***	***		
	HOSPITAL COMUNITARIO DE TICUL, YUCATÁN (HCT)	\$ 80,398.50	\$ -	\$ -	\$ 3,697.60	\$ 84,096.10	30-nov-19	0	31/05/2019	148	30-sep-19	***	30/09/2018	22
	HOSPITAL DE LA AMISTAD	\$ 2,530,082.31	\$ 1,392,235.54	\$ -	\$ 928,626.19	\$ 4,850,944.04	15-dic-19	0	31/10/2019	435	30-dic-19	0	30/10/2019	463
	INSTITUTO DE INFRAESTRUCTURA CARRETERA DE YUCATÁN (INCAY MENSUAL)	\$ -	\$ -	\$ -	\$ 2,047,055.49	\$ 2,047,055.49	30-nov-19	0	30/11/2019		30-dic-19	0	30/11/2019	
	INSTITUTO DE INFRAESTRUCTURA CARRETERA DE YUCATÁN (INCAY QUINCENAL)	\$ -	\$ -	\$ -	\$ 371,115.00	\$ 371,115.00	15-dic-19	0	15/12/2019		30-dic-19	0	15/12/2019	
	INSTITUTO DE INFRAESTRUCTURA CARRETERA DE YUCATÁN (INCAY SERVICIO MEDICO)	\$ -	\$ -	\$ -	\$ 173,220.58	\$ 173,220.58	30-nov-19	0	30/11/2019		***	***		
	INSTITUTO DEL DEPORTE DEL ESTADO DE YUCATÁN (IDEP)	\$ 2,556,080.58	\$ 1,366,336.43	\$ -	\$ 521,759.61	\$ 4,444,176.62	30-dic-19	0	15/11/2019	358	30-dic-19	0	15/11/2019	358
	INSTITUTO PARA EL DESARROLLO DE LA CULTURA MAYA (INDEMAYA)	\$ 181,364	\$ -	\$ -	\$ 274.75	\$ 208,839	30-dic-19	0	15/11/2019	22	30-dic-19	0	15/11/2019	
	INSTITUTO TECNOLÓGICO SUPERIOR DE MOTUL (ITSM)	\$ -	\$ -	\$ -	\$ 310,634.66	\$ 310,634.66	30-nov-19	0	30/12/2019		30-dic-19	0	15/12/2019	
	INSTITUTO TECNOLÓGICO SUPERIOR DE PROGRESO (ITSP)	\$ -	\$ -	\$ -	\$ 1,089,870.57	\$ 1,089,870.57	30-dic-19	0	15/12/2019		30-dic-19	0	15/12/2019	
	INSTITUTO TECNOLÓGICO SUPERIOR DEL SUR (ITSY)	\$ 348,272.08	\$ 113,804.85	\$ -	\$ 14,452.78	\$ 476,529.71	30-dic-19	0	30/09/2019	39	30-oct-19	27	30/09/2019	39
	INSTITUTO YUCATECO DE EMPRENDEDORES (IYEM)	\$ -	\$ -	\$ -	\$ -	\$ -	30-oct-19	27	30/11/2019		30-dic-19	0	30/11/2019	
	JUNTA DE AGUA POTABLE Y ALCANTARILLADO DE YUCATÁN (JAPAY)	\$ 525.53	\$ -	\$ -	\$ 1.31	\$ 526.84	30-dic-19	0	30/11/2019	5	30-dic-19	0	30/11/2019	
	PODER JUDICIAL DEL ESTADO	\$ 112,111.20	\$ -	\$ -	\$ 115,759.96	\$ 227,871.16	15-dic-19	0	30/11/2019	1028	30-dic-19	0	30/11/2019	
	PODER JUDICIAL DEL ESTADO (CONSEJO)	\$ -	\$ -	\$ -	\$ -	\$ -	30-nov-19	7	30/11/2019		30-dic-19	0	30/11/2019	
	PODER LEGISLATIVO	\$ -	\$ -	\$ -	\$ 1,983.83	\$ 1,983.83	15-dic-19	0	30/11/2019		30-dic-19	0	30/11/2019	
	SERVICIO NACIONAL DE EMPLEO, YUCATÁN (SNEY) (SERVICIO MEDICO)	\$ 52,484.93	\$ -	\$ -	\$ 638.07	\$ 53,123.00	30-dic-19	0	30/09/2019	54	***	***		
SERVICIOS DE SALUD DE YUCATÁN	\$ 7,757,188.85	\$ 4,680,538.22	\$ -	\$ 7,008,588.53	\$ 19,446,315.60	30-nov-19	0	30/11/2019	435	30-dic-19	0	30/11/2019	421	
SISTEMA PARA EL DESARROLLO INTEGRAL DE LA FAMILIA EN YUCATÁN (DIF PLANTA)	\$ -	\$ -	\$ -	\$ 1,819,552.06	\$ 1,819,552.06	15-dic-19	0	30/11/2019		30-dic-19	0	30/11/2019		
SISTEMA PARA EL DESARROLLO INTEGRAL DE LA FAMILIA EN YUCATÁN (DIF PROGRAMAS)	\$ -	\$ -	\$ -	\$ 4,805,333.58	\$ 4,805,333.58	15-dic-19	0	15/11/2019		30-dic-19	0	30/11/2019		
UNIVERSIDAD TECNOLÓGICA DEL CENTRO (UTC)	\$ -	\$ -	\$ -	\$ 961.50	\$ 961.50	15-dic-19	0	30/11/2019		30-dic-19	0	30/11/2019		
UNIVERSIDAD TECNOLÓGICA DEL PONIENTE (UTP)	\$ -	\$ -	\$ -	\$ 619,262.45	\$ 619,262.45	30-nov-19	0	30/11/2019		30-dic-19	0	30/11/2019		
UNIVERSIDAD TECNOLÓGICA METROPOLITANA (UTM)	\$ 1,021,551.82	\$ -	\$ -	\$ 5,720,846.49	\$ 6,742,398.31	15-dic-19	0	30/11/2019	449	30-dic-19	0	30/11/2019		
UNIVERSIDAD TECNOLÓGICA REGIONAL DEL SUR (UTRS)	\$ -	\$ -	\$ -	\$ -	\$ -	30-oct-19	17	30/11/2019		30-dic-19	0			
TOTAL DESCENTRALIZADAS	\$ 30,884,946.34	\$ 16,019,339.26	\$ -	\$ 30,193,139.91	\$ 77,097,425.51									

* Los días de retraso se cuentan a partir de la fecha de la nómina más antigua recibida no pagada, aunque hayan realizado pagos de nóminas posteriores

** No se puede calcular el monto total del adeudo por falta de información de nóminas cuando no son recibidas oportunamente

Cuadro 5
SALDOS DE MUNICIPIOS
DEL 01 DE OCTUBRE DEL
2019 AL 31 DE DICIEMBRE
DEL 2019

ENTIDADES	CUOTAS Y APORTACIONES	PRESTACIONES ECONÓMICAS	EMISIÓN DE VALES Y ADQUISICIÓN DE MERCANCIAS EN CENTROS COMERCIALES		INTERESES	TOTAL ADEUDO VENCIDO DE LA ENTIDAD	CUOTAS Y APORTACIONES				PRESTACIONES ECONÓMICAS				
							MUNICIPIOS	** ADEUDOS VENCIDOS	ÚLTIMA NÓMINA RECIBIDA	DÍAS DE RETRASO	ÚLTIMA NÓMINA PAGADA	* DÍAS DE RETRASO	ÚLTIMA NÓMINA RECIBIDA	DÍAS DE RETRASO	ÚLTIMA NÓMINA PAGADA
MUNICIPIO DE CANSAH CAB	\$ 200,154.89	\$ -			\$ 350,437.22	\$ 550,592.11			01/06/2004	5992	***	***	01/06/2004		
MUNICIPIO DE MÉRIDA	\$ 12,228.98	\$ -			\$ 330.18	\$ 12,559.16	BAJA		15/12/2019	54	30-dic-19		0	15/12/2019	
MUNICIPIO DE PROGRESO	\$ 2,193.96	\$ -			\$ 1,309.98	\$ 3,503.94	15-dic-19	0	30/11/2019	176	30-dic-19		0	30/11/2019	
MUNICIPIO DE UMÁN	\$ 1,178,115.50	\$ 299,182.44			\$ 1,114,947.22	\$ 2,592,245.16	15-dic-19	0	15/12/2019	2431	15-dic-19		0	30/10/2019	1134
SMAP ESPITA	\$ 149,018.03	\$ 62,469.30			\$ 121,864.50	\$ 333,351.83	15-dic-19	0	30/12/2008	5754	***	**		30/12/2008	5754
SMAP HALACHÓ	\$ 138,172.96	\$ -			\$ 237,968.86	\$ 376,141.82	30-dic-08	2814	30/04/2006	6569	***	**			
SMAP IZAMAL	\$ 116,014.98	\$ -			\$ 52,861.91	\$ 168,876.89	30-abr-06	3501	30/01/2015	1762	***	**		30/08/2012	
SMAP MAXCANU	\$ 734,369.76	\$ 1,580.48			\$ 1,094,440.47	\$ 1,830,390.71	30-jul-15	1121	01/08/2005	9340	***	**		01/06/2002	9340
SMAP MOTUL	\$ 1,003,951.92	\$ 488,384.52			\$ 862,534.93	\$ 2,354,871.37	30-abr-10	2464	30/07/2014	2673	***	**		30/07/2014	2673
SMAP PROGRESO 8%	\$ 2,667,723.81	\$ 1,321,571.38			\$ 952,823.64	\$ 4,942,118.83	15-dic-19	0	30/11/2018	890	30-nov-19		7	30/05/2017	890
SMAP TICUL	\$ 2,173,727.96	\$ 8,908.00			\$ 1,731,300.97	\$ 3,913,936.93	30-ago-19	61	30/04/2006	6875	***	***		01/03/2006	6875
SMAP TIZIMIN	\$ -	\$ -			\$ -	\$ -	30-nov-19	0	30/08/2019		30-dic-19		0	30/08/2019	
SMAP UMÁN	\$ 823,323.57	\$ 5,394.90			\$ 240,235.96	\$ 1,068,954.43	30-nov-19	0	30/07/2016	1072	***	**		20/09/2009	1072
SMAP VALLADOLID	\$ 5,540,204.95	\$ 1,649,961.21			\$ 9,561,208.28	\$ 16,751,374.44	02-jun-19	137	30/11/2019	3466	30-dic-19		0	15/01/2011	3435
TOTAL	\$ 14,739,201.27	\$ 3,837,452.23	\$ -		\$ 16,322,264.12	\$ 34,898,917.62									

* Los días de retraso se cuentan a partir de la fecha de la nómina más antigua recibida no pagada, aunque hayan realizado pagos de nóminas posteriores

** No se puede calcular el monto total del adeudo por falta de información de nóminas cuando no son recibidas oportunamente



Organigrama, áreas del Instituto y número de empleados

EL INSTITUTO SE HA FORTALECIDO con una estructura y organigrama modernos, que responden a las necesidades actuales de seguridad social para todos sus derechohabientes y que se traducen en servicios de salud, jubilaciones y pensiones, atención a hijos y nietos de derechohabientes antes de la edad preescolar, capacitación, actividades culturales y recreativas, así como el otorgamiento de préstamos.

La administración de dichos servicios se encuentra distribuida en **tres subdirecciones** y 3 organismos comprendidas en: Subdirección de Pensiones y Gestión Financiera, Subdirección de Administración y Subdirección Jurídica, así como también el

Organismo Auxiliar de Extensión Educativa y Servicios a la Primera Infancia, el Organismo Auxiliar de Prestaciones Recreativas y de Hospedaje y el Organismo Auxiliar de Prestaciones al Consumo, que junto con la Dirección General garantiza a sus afiliados las prestaciones de seguridad social y los servicios sociales necesarios para su bienestar.

Con el objeto de que los derechohabientes identifiquen dicha estructura, se incluye el organigrama actualizado y vigente a partir del mes de agosto del año 2019 (Cuadro 6), las áreas que lo conforman y los servicios que prestan. Además, se señala cuánto personal labora en cada una de las áreas operativas del Instituto (Cuadro 7).



Cuadro 6
**ORGANIGRAMA
DEL INSTITUTO**

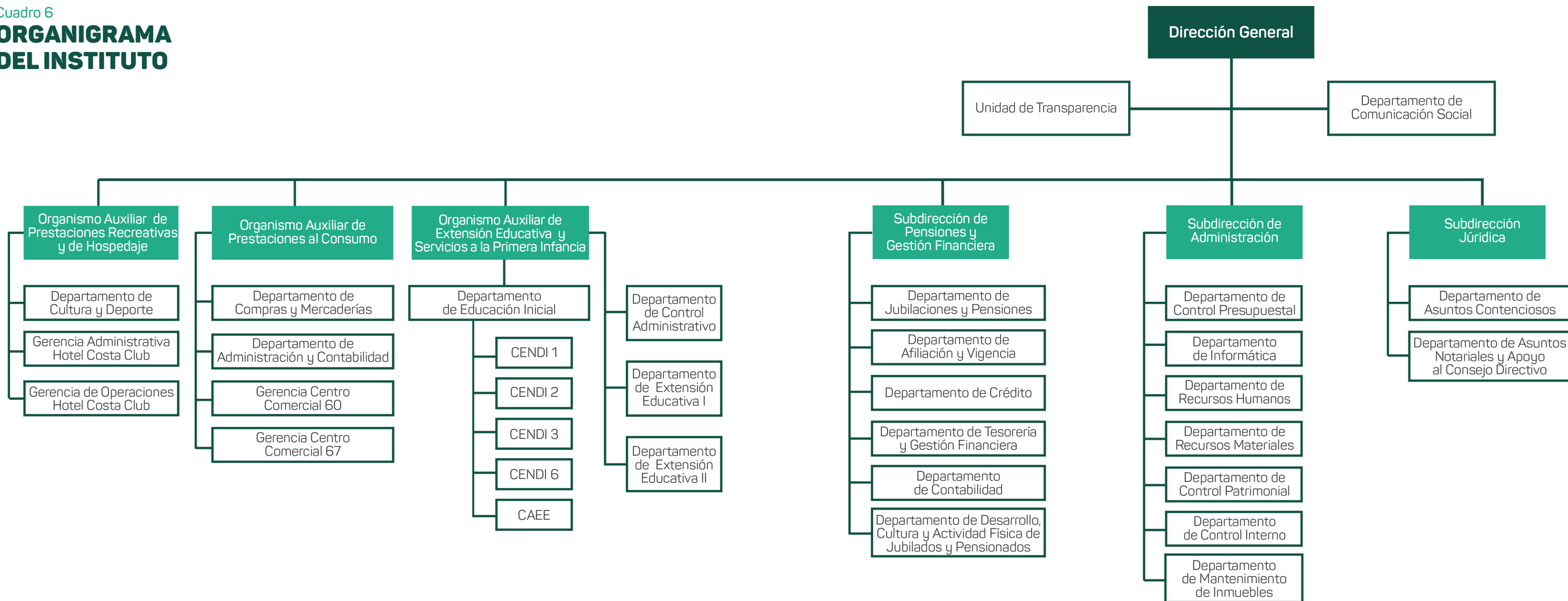

SERVICIOS

QUE PRESTA EL INSTITUTO



OFICINAS GENERALES

- Jubilaciones y Pensiones.
- Afiliación y Vigencia de Derechos.
- Créditos: Isstey Plus, a Corto Plazo e Hipotecario.
- Tesorería y Cajas.
- Solicitud de Acceso a la Información a través de la Unidad de Transparencia.
- Local Social para eventos del derechohabiente.



CENTRO PARA JUBILADOS Y PENSIONADOS (CEJUPE)

- Talleres, cursos, y actividades recreativas para las y los derechohabientes retirados.



ORGANISMO AUXILIAR DE EXTENSIÓN EDUCATIVA Y SERVICIOS A LA PRIMERA INFANCIA

- Cuatro Centros de Desarrollo Infantil (CENDI).
- Extensiones Educativas I y II.
- Centro de Apoyo a la Educación Especial (CAEE).



ORGANISMO AUXILIAR DE PRESTACIONES AL CONSUMO

- Centros Comerciales de la calle 60 y calle 67.
- Préstamos en Línea Blanca, Telefonía y Accesorios.



ORGANISMO AUXILIAR DE PRESTACIONES RECREATIVAS Y DE HOSPEDAJE

- Hotel Costa Club y Balneario.
- Centro de Convenciones Ixim.
- Actividades de Cultura y Deporte.

Cuadro 7
EMPLEADOS DEL
INSTITUTO AL 31
DE DICIEMBRE
DE 2019

ÁREAS		Subdirección de Pensiones y Gestión Financiera		Subdirección Jurídica		Subdirección Administrativa			Organismo Auxiliar de Prestaciones Recreativas y de Hospedaje		Organismo Auxiliar de Prestaciones al Consumo		Organismo Auxiliar de Extensión Educativa y Servicios a la Primera Infancia		Dirección General		TOTAL	
		1 de Octubre de 2019	31 de Diciembre de 2019	1 de Octubre de 2019	31 de Diciembre de 2019	1 de Octubre de 2019	31 de Diciembre de 2019		1 de Octubre de 2019	31 de Diciembre de 2019	1 de Octubre de 2019	31 de Diciembre de 2019	1 de Octubre de 2019	31 de Diciembre de 2019	1 de Octubre de 2019	31 de Diciembre de 2019	1 de Octubre de 2019	31 de Diciembre de 2019
Numero de empleados	BASE	120	116	11	12	63	60		45	45	111	107	191	190	10	10	551	540
	EVENTUALES	7	8	2	2	0	0		31	35	13	12	15	17	1	1	69	75
GRAN TOTAL																620	615	

PORCENTAJE DE EMPLEADOS POR BOLSA AL 1 DE OCTUBRE

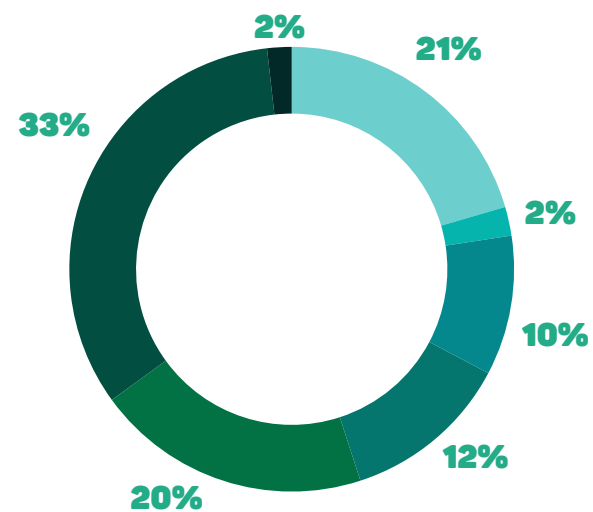

PORCENTAJE DE EMPLEADOS POR BOLSA AL 31 DE DICIEMBRE

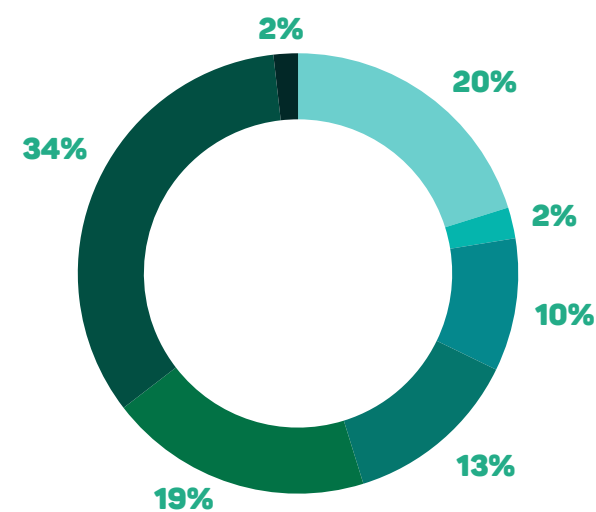

PORCENTAJE DE EMPLEADOS POR TIPO DE CONTRATACIÓN AL 1 DE OCTUBRE

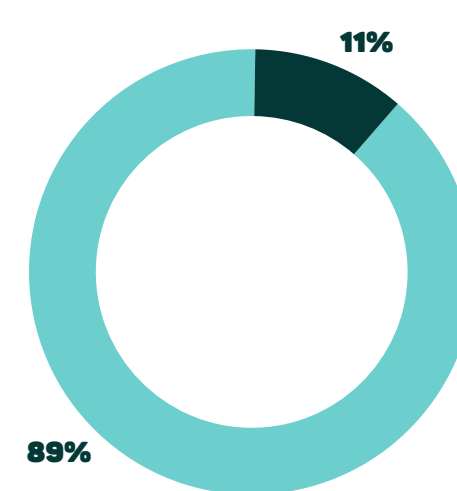

PORCENTAJE DE EMPLEADOS POR TIPO DE CONTRATACIÓN AL 31 DE DICIEMBRE

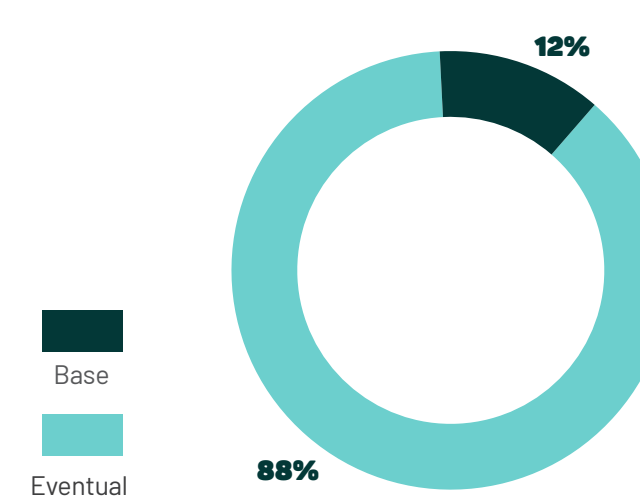



Recursos del ISSTEY para el 2019 y su ejercicio presupuestal

El Instituto es un Organismo Público Descentralizado Estatal, sus ingresos provienen de las cuotas que aportan los servidores públicos y el Gobierno del Estado a través de sus entidades y dependencias, así como de los rendimientos por los préstamos y las inversiones realizadas.

Los ingresos estimados para el ejercicio 2019 y los captados a la

fecha, por cuotas, aportaciones, intereses y venta de bienes y servicios, se presentan en el cuadro 10.

El cuadro 11 presenta el monto autorizado y el ejercido al final del trimestre.

Cuadro 8

BOLSA DE RECURSOS DEL ISSTEY PARA 2019

BOLSAS	Enfermedades y Maternidad	Jubilaciones y Pensiones	Servicios de Extensión Educativa y de la Primera Infancia	Servicios y Prestaciones al Consumo		Servicios Recreativos y de Hospedaje	Administración y Mejora Institucional	Modernización y Mantenimiento Estratégico de Infraestructura	Transparencia	TOTAL	Reserva de Fondo Parcial Permanente	Reserva de Fondo de Garantía	GRAN TOTAL
DISPONIBILIDAD LÍQUIDA DE LA RESERVA	\$ 5,279,940.18	\$ 685,164,115.96	\$ 318,669.40	\$ 25,710,636.96		\$ 417,687.39	\$ 2,189,718.59	\$ 3,665,309.08	\$ 754,138.45	\$ 723,500,216.01	\$ 1,068,201.68		\$ 724,568,417.69
INVERSIÓN EN PRESTACIONES SOCIALES	\$ 55,415,626.93	\$ 88,736,616.74	\$ 77,581,877.71	\$ 43,172,632.38		\$ 3,671,103.14	\$ 3,671,103.14	\$ -	\$ -	\$ 272,248,960.03			\$ 272,248,960.03
FIDEICOMISO VEHÍCULO DE PAGO		\$ 2,081,257,803.79								\$ 2,081,257,803.79			\$ 2,081,257,803.79
OTRAS CUENTAS DEUDORAS	\$ 149,757,229.33	\$ 340,917,161.20	\$ 6,804,066.68	\$ 58,148,436.07		\$ 40,998,495.18	-\$ 4,451,724.53	-\$ 81,315,571.18	-\$ 13,924.68	\$ 510,844,168.07			\$ 510,844,168.07
ACTIVO FIJO	\$ -	\$ 1,326,861,456.62	\$ -	\$ -		\$ -	\$ -	\$ -	\$ -	\$ 1,326,861,456.62			\$ 1,326,861,456.62
INVENTARIOS	\$ -	\$ -	\$ -	\$ 20,161,626.61		\$ 1,395,536.89	\$ -	\$ -	\$ -	\$ 21,557,163.50			\$ 21,557,163.50
TOTAL RESERVAS	\$ 210,452,796.44	\$ 4,522,937,154.31	\$ 84,704,613.79	\$ 147,193,332.02		\$ 46,482,822.59	\$ 1,409,097.20	-\$ 77,650,262.10	\$ 740,213.77	\$ 4,936,269,768.02	\$ 1,068,201.68	\$ -	\$ 4,937,337,969.70
RENDIMIENTO DE LAS RESERVAS	\$ 8,060,046.00	\$ 67,686,279.00	\$ 10,595,943.00	\$ 9,278,412.00		\$ 5,022,804.00	\$ 3,487,032.00	\$ 182,472.00	\$ 192,048.00	\$ 104,505,036.00			\$ 104,505,036.00
DOTACIÓN PRESUPUESTAL	\$ 471,257,430.00	\$ 368,724,472.00	\$ 40,650,665.00	\$ 17,568,484.00		\$ 17,054,788.00	\$ 56,239,707.00	\$ 52,092,460.00	\$ 3,044,935.00	\$ 1,026,632,941.00			\$ 1,026,632,941.00
INGRESOS POR VENTAS Y OTROS PRODUCTOS	\$ -	\$ 186,800.00	\$ 2,590,450.00	\$ 181,394,843.00		\$ 15,920,333.00	\$ 265,000.00	\$ -	\$ -	\$ 200,357,426.00		\$ 6,293,760.00	\$ 206,651,186.00
TOTAL FINANCIAMIENTO CON INGRESOS ESTIMADOS PARA EL 2019	\$ 479,317,476.00	\$ 436,597,551.00	\$ 53,837,058.00	\$ 208,241,739.00		\$ 37,997,925.00	\$ 59,991,739.00	\$ 52,274,932.00	\$ 3,236,983.00	\$ 1,331,495,403.00	\$ -	\$ 6,293,760.00	\$ 1,337,789,163.00
GRAN TOTAL	\$ 689,770,272.44	\$ 4,959,534,705.31	\$ 138,541,671.79	\$ 355,435,071.02		\$ 84,480,747.59	\$ 61,400,836.20	-\$ 25,375,330.10	\$ 3,977,196.77	\$ 6,267,765,171.02	\$ 1,068,201.68	\$ 6,293,760.00	\$ 6,275,127,132.70

El Instituto maneja sus recursos a través de bolsas constituidas por las Reservas con las que inician el ejercicio, más la distribución a cada una de las áreas de los ingresos presupuestales anuales. (Cuadro 9)

Cuadro 9
BOLSA

COMPONENTES	
RESERVAS	PRESUPUESTO
Reparto inicial de acuerdo con la Ley.	<ul style="list-style-type: none"> • P resupuestal anual • Ingresos por ventas • Rendimiento de las Reservas



BOLSA COMPONENTES

El Cuadro 10 señala los ingresos estimados para 2019 por cuotas y aportaciones, los cuales ascienden a 941 millones 352 mil 929 pesos, el gasto administrativo no puede exceder de 70 millones 601 mil 469 pesos, lo que constituye un techo financiero claramente establecido, que en ningún caso puede ser rebasado.

Cuadro 10

PRESUPUESTO DE INGRESOS PARA 2019

INGRESOS POR CUOTAS Y APORTACIONES										INGRESOS POR VENTAS DE BIENES Y SERVICIOS			OTROS INGRESOS PROPIOS				
Etiquetadas para Enfermedades y Maternidad			Etiquetadas para Riesgo de Trabajo		No etiquetadas para demás prestaciones de derechohabientes			No etiquetadas para demás prestaciones de jubilados									
	ESTIMADO	% CAPTADO AL 31 DE DICIEMBRE	ESTIMADO	% CAPTADO AL 31 DE DICIEMBRE		ESTIMADO	% CAPTADO AL 31 DE DICIEMBRE		ESTIMADO	% CAPTADO AL 31 DE DICIEMBRE		ESTIMADO	% CAPTADO AL 31 DE DICIEMBRE		ESTIMADO	% CAPTADO AL 31 DE DICIEMBRE	
CUOTAS IMSS DERECHOHABIENTES	\$ 72,133,540	126	\$ 28,826,111	127	APORTACIONES DERECHOHABIENTES PARA LAS PRESTACIONES DE JUBILACIONES Y PENSIONES	\$ 110,878,347	126		APORTACIONES ENTIDADES PARA OTRAS PRESTACIONES DE JUBILADOS	\$ 40,980,575	120	VENTAS CENTROS COMERCIALES Y VACACIONAL	\$ 193,669,197	92	INTERESES	\$ 101,955,252	124
CUOTAS IMSS ENTIDADES	\$ 230,351,292	127			APORTACIONES ENTIDADES PARA LAS PRESTACIONES DE JUBILACIONES Y PENSIONES	\$ 137,487,838	126					CUOTAS CENDI	\$ 2,387,380	109	FONDO DE GARANTÍA	\$ 6,293,760	137
SERVICIO MÉDICO A EVENTUALES	\$ 47,925,156	110															
CUOTAS IMSS JUBILADOS	\$ 22,071,133	235			APORTACIONES DERECHOHABIENTES PARA OTRAS PRESTACIONES	\$ 110,878,347	125					EXTENSIÓN EDUCATIVA	\$ 203,070	56	PRIMA DE RENOVACIÓN	\$ 2,549,784	109
CUOTAS IMSS ENTIDADES POR JUBILADOS	\$ 2,332,752	0			APORTACIONES ENTIDADES PARA OTRAS PRESTACIONES	\$ 137,487,838	126					CENTRO DE JUBILADOS Y PENSIONADOS	\$ 162,800	90	INGRESOS VARIOS	\$ 3,934,979	190
TOTAL DE CUOTAS ETIQUETADAS PARA PRESTACIONES MÉDICAS			\$ 403,639,984	130					TOTAL APORTACIONES NO ETIQUETADAS PARA DEMÁS PRESTACIONES	\$ 537,712,945	125	TOTAL INGRESOS POR VENTAS DE BIENES Y SERVICIOS	\$ 196,422,447	92	TOTAL OTROS INGRESOS PROPIOS	\$ 114,733,775	126
TOTAL INGRESOS POR CUOTAS Y APORTACIONES			\$ 941,352,929	127													
INTERESES MORATORIOS DE ENTIDADES Y DE FIDEICOMISO VEHÍCULO DE PAGO			\$ 85,280,012	8													
TOTAL INGRESOS POR CUOTAS, APORTACIONES E INTERESES			\$ 1,026,632,941	117													
														GRAN TOTAL	\$ 1,337,789,163	114	

Cuadro 11

PRESUPUESTO DE EGRESOS PARA 2019

ÁREAS	Subdirección de Pensiones y Gestión Financiera						Organismo Auxiliar de Extensión Educativa y Servicios a la Primera Infancia			Organismo Auxiliar de Prestaciones al Consumo			Organismo Auxiliar de Prestaciones Recreativas y de Hospedaje			Dirección General, Subdirección Administrativa y Subdirección Jurídica									TOTAL								
	Bolsa de Enfermedades y Maternidad			Bolsa de Jubilaciones y Pensiones			Bolsa de Servicios de Extensión Educativa y de la Primera Infancia			Bolsa de Servicios y Prestaciones al Consumo			Bolsa de Servicios Recreativos y de Hospedaje			Bolsa de Administración			Bolsa de Modernización y Mantenimiento Estratégico de Infraestructura			Bolsa de Transparencia											
BOLSAS	AUTORIZADO ANUAL	MODIFICADO ANUAL	EJERCIDO AL 31 DE DICIEMBRE 2019	AUTORIZADO ANUAL	MODIFICADO ANUAL	EJERCIDO AL 31 DE DICIEMBRE 2019	AUTORIZADO ANUAL	MODIFICADO ANUAL	EJERCIDO AL 31 DE DICIEMBRE 2019	AUTORIZADO ANUAL	MODIFICADO ANUAL	EJERCIDO AL 31 DE DICIEMBRE 2019	AUTORIZADO ANUAL	MODIFICADO ANUAL	EJERCIDO AL 31 DE DICIEMBRE 2019	AUTORIZADO ANUAL	MODIFICADO ANUAL	EJERCIDO AL 31 DE DICIEMBRE 2019	AUTORIZADO ANUAL	MODIFICADO ANUAL	EJERCIDO AL 31 DE DICIEMBRE 2019	AUTORIZADO ANUAL	MODIFICADO ANUAL	EJERCIDO AL 31 DE DICIEMBRE 2019	AUTORIZADO ANUAL	MODIFICADO ANUAL	EJERCIDO AL 31 DE DICIEMBRE 2019	AUTORIZADO ANUAL	MODIFICADO ANUAL	EJERCIDO AL 31 DE DICIEMBRE 2019			
Capítulo 1000	\$ 5,312,907	\$ 5,312,907	\$ 4,954,384	\$ 48,291,732	\$ 44,291,732	\$ 27,816,125	\$ 40,706,310	\$ 40,706,310	\$ 35,756,970	\$ 24,988,718	\$ 24,988,718	\$ 20,442,012				\$ 17,694,835	\$ 17,693,117	\$ 13,337,612	\$ 25,167,593	\$ 25,169,311	\$ 20,873,516	\$ 1,707,568	\$ 5,707,568	\$ 4,404,252	\$ 1,613,208	\$ 1,613,208	\$ 974,312	\$ 165,482,871	\$ 165,482,871	\$ 128,559,183			
Capítulo 2000	\$ 986,070	\$ 560,070	\$ 336,193	\$ 4,365,209	\$ 2,098,285	\$ 1,172,373	\$ 5,252,300	\$ 4,646,950	\$ 2,888,035	\$ 1,637,000	\$ 1,376,160	\$ 1,088,820				\$ 4,600,000	\$ 1,882,950	\$ 1,555,471	\$ 8,733,900	\$ 3,856,450	\$ 2,122,587	\$ 700,000	\$ 97,000	\$ 67,123	\$ 273,000	\$ 73,000	\$ 18,820	\$ 26,547,479	\$ 14,590,865	\$ 9,249,423			
Capítulo 3000	\$ 2,761,274	\$ 774,274	\$ 415,435	\$ 35,464,284	\$ 15,606,808	\$ 13,076,394	\$ 17,446,888	\$ 13,764,238	\$ 7,584,599	\$ 9,974,505	\$ 7,758,945	\$ 6,358,611				\$ 12,010,430	\$ 10,270,780	\$ 8,330,165	\$ 19,049,209	\$ 9,071,727	\$ 5,700,776	\$ 5,647,624	\$ 3,738,664	\$ 3,254,511	\$ 802,964	\$ 102,964	\$ 45,238	\$ 103,157,178	\$ 61,088,400	\$ 44,765,728			
Capítulo 4000	\$ 492,000,000	\$ 422,000,000	\$ 415,138,369	\$ 617,098,000	\$ 969,718,600	\$ 997,952,888	\$ 550,000	\$ 650,000	\$ 231,750	\$ 50,000	\$ -	\$ -				\$ 800,000	\$ -	\$ -	\$ 800,000	\$ 427,650	\$ 275,722	\$ -	\$ -	\$ -	\$ -	\$ -	\$ -	\$ -	\$ -	\$ -	\$ 1,111,298,000	\$ 1,392,796,250	\$ 1,353,598,729
Capítulo 5000	\$ 587,240	\$ 87,240	\$ 61,979	\$ 5,700,000	\$ 619,800	\$ 291,120	\$ 783,000	\$ 433,000	\$ 209,637	\$ 315,000	\$ 241,200	\$ 149,872				\$ 450,000	\$ 1,203,500	\$ 1,132,302	\$ 2,520,000	\$ 373,282	\$ 278,373	\$ 844,808	\$ 100,768	\$ 34,314	\$ 195,000	\$ 45,000	\$ 24,372	\$ 11,395,048	\$ 3,103,790	\$ 2,181,968			
Capítulo 6000	\$ -	\$ -	\$ -	\$ -	\$ -	\$ -	\$ -	\$ -	\$ -	\$ -	\$ -	\$ -				\$ -	\$ -	\$ -	\$ 4,229,298	\$ 298	\$ -	\$ 6,600,000	\$ 256,000	\$ 220,000	\$ -	\$ -	\$ -	\$ 10,829,298	\$ 256,298	\$ 220,000			
Capítulo 7000	\$ -	\$ -	\$ -	\$ 7,000,000	\$ -	\$ -	\$ -	\$ -	\$ -	\$ 150,010,000	\$ 138,947,200	\$ 138,221,806				\$ 5,000,000	\$ 4,454,200	\$ 3,961,185	\$ -	\$ -	\$ -	\$ -	\$ -	\$ -	\$ -	\$ -	\$ -	\$ -	\$ 162,010,000	\$ 143,401,400	\$ 142,182,991		
TOTAL	\$ 501,647,491	\$ 428,734,491	\$ 420,906,360	\$ 717,919,225	\$ 1,032,335,225	\$ 980,308,900	\$ 64,738,498	\$ 60,200,498	\$ 46,670,991	\$ 186,975,223	\$ 173,312,223	\$ 166,261,120				\$ 40,555,265	\$ 35,504,547	\$ 28,316,735	\$ 60,500,000	\$ 38,898,718	\$ 29,250,973	\$ 15,500,000	\$ 9,900,000	\$ 7,980,200	\$ 2,884,172	\$ 1,834,172	\$ 1,062,741	\$ 1,590,719,874	\$ 1,780,719,874	\$ 1,680,758,021			

El presupuesto se divide en capítulos para organizar el destino del gasto. Bajo el nuevo esquema de administración y operación del Instituto, se continuará trabajando con el objetivo de comprimir su gasto en los capítulos 1000, 2000, 3000, 5000, 6000 y 7000 para que se fortalezca en el capítulo 4000, con el que se paga IMSS, pensiones y jubilaciones.

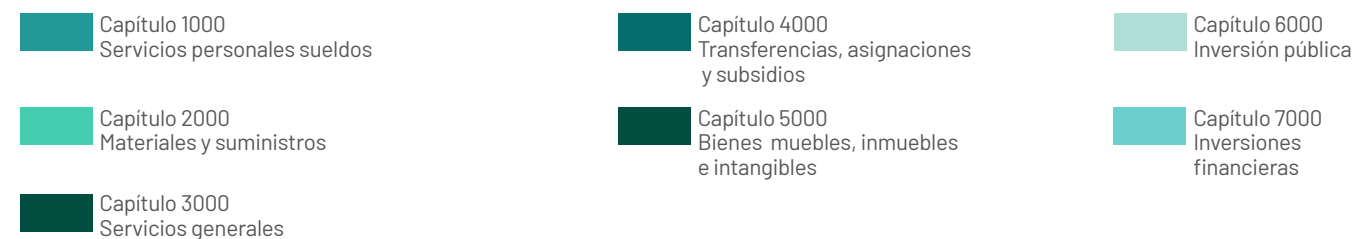
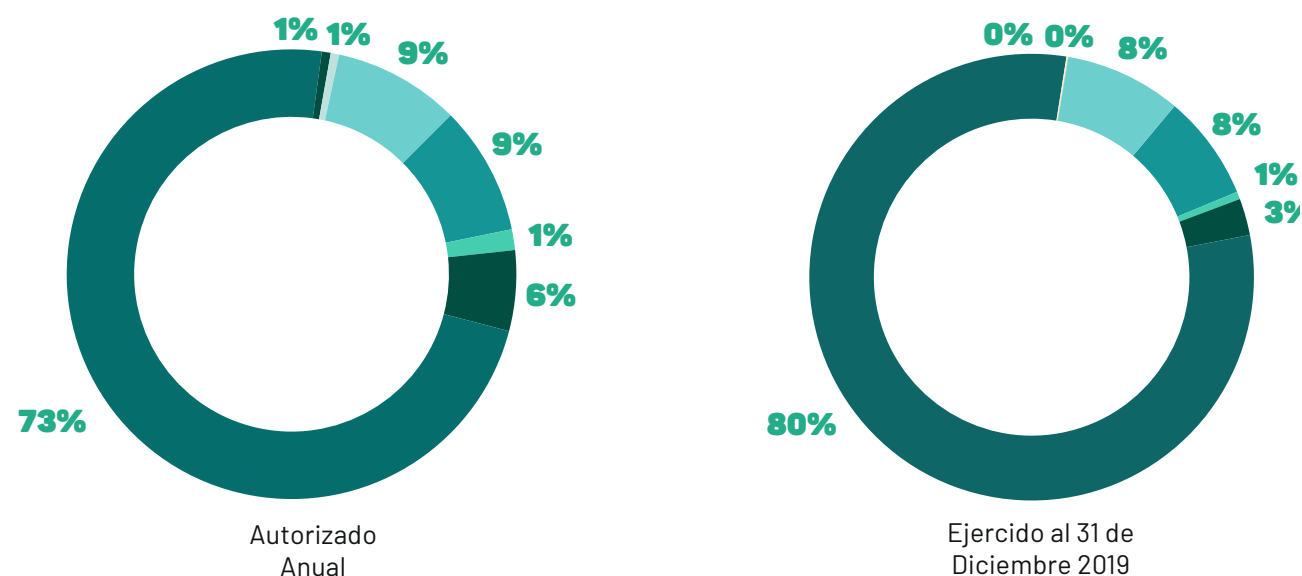

Glosario: siglas, acrónimos y abreviaturas

ISSTEY - Instituto de Seguridad Social de los Trabajadores del Estado de Yucatán.

IMSS - Instituto Mexicano del Seguro Social.

SMAP - Sistema Municipal de Agua Potable.

COBAY - Colegio de Bachilleres del Estado de Yucatán.

CECYTEY - Colegio de Estudios Científicos y Tecnológicos del Estado de Yucatán.

CODHEY - Comisión de Derechos Humanos del Estado De Yucatán.

HCP - Hospital Comunitario de Peto, Yucatán.

HCT - Hospital Comunitario de Ticul, Yucatán.

INCAY - Instituto de Infraestructura Carretera de Yucatán.

IDEY - Instituto del Deporte del Estado de Yucatán.

INDEMAYA - Instituto para el Desarrollo de la Cultura Maya.

ITSM - Instituto Tecnológico Superior de Motul.

ITSP - Instituto Tecnológico Superior de Progreso.

ITSY - Instituto Tecnológico Superior del Sur.

IYEM - Instituto Yucateco de Emprendedores.

JAPAY - Junta de Agua Potable y Alcantarillado de Yucatán.

SNEY - Servicio Nacional de Empleo, Yucatán.

SSY - Servicios de Salud de Yucatán

DIF - Sistema para el Desarrollo Integral de la Familia en Yucatán.

UTC - Universidad Tecnológica del Centro.

UTP - Universidad Tecnológica del Poniente.

UTM - Universidad Tecnológica Metropolitana.

UTRS - Universidad Tecnológica Regional del Sur.

2019 | OCTUBRE DICIEMBRE

INFORME FINANCIERO



Juntos transformemos
Yucatán
GOBIERNO ESTATAL 2018 · 2024



ISSTEY
INSTITUTO DE SEGURIDAD SOCIAL DE LOS
TRABAJADORES DEL ESTADO DE YUCATÁN