



INFORME FINANCIERO 2017

JULIO-SEPTIEMBRE

Instituto de Seguridad Social de los Trabajadores del Estado de Yucatán



Miembros del H. Consejo Directivo del Instituto de Seguridad Social de los Trabajadores del Estado de Yucatán

Lic. Rolando Rodrigo Zapata Bello
Gobernador Constitucional del Estado de Yucatán

C. Roberto Antonio Rodríguez Asaf
Secretario General de Gobierno del Estado

M.C. Alfredo Francisco Javier Dájer Abimerhi
Secretario de Administración y Finanzas del Gobierno del Estado

Lic. Mauricio Sahui Rivero
Secretario de Desarrollo Social del Gobierno del Estado

C. Jervis Arsenio García Vázquez
Secretario General de La Federación de Sindicatos de Trabajadores al Servicio del Estado de Yucatán

Mtro. Luis María Aguilar Castillo
Secretario General del Comité Ejecutivo de La Sección 57 del Sindicato Nacional de Trabajadores de La Educación

C.P. Adda Margarita Tello Cámara
Contralor Interno de la Secretaría de la Contraloría General

Lic. Luz Gabriela Cáceres Vergara
Directora General del Instituto de Seguridad Social de los Trabajadores del Estado de Yucatán

Lic. Oscar Javier Cervera Herrera
Subdirector Jurídico del Instituto de Seguridad Social de los Trabajadores del Estado de Yucatán

Coordinación general
Lic. Luz Gabriela Cáceres Vergara

Contenido y redacción
C.P. Silvia Gil Sahuí
Lic. Humberto González Ávalos

Coordinación de diseño, fotografía e infografía
Lic. Carlos Canto Magaña
LDG. María del Pilar Aguilar Loroño
Lic. Graciela Aideé Ortiz

Obra editada e impresa en Mérida-México



Directorio del Instituto de Seguridad Social de los Trabajadores del Estado de Yucatán

Lic. Luz Gabriela Cáceres Vergara
Directora General del Instituto de Seguridad Social de los Trabajadores del Estado de Yucatán

Lic. María José Segovia Lugo
Titular del Organismo Auxiliar de Extensión Educativa y Servicios a la Primera Infancia

C.P. Aída Aracelly Medina Chi
Titular del Organismo Auxiliar de Prestaciones al Concumo

Lic. Edgardo Baeza Castillo
Titular del Organismo Auxiliar de Prestaciones Recreativas y de Hospedaje

C. Juan Sebastián Ancona Escalante
Subdirector de Pensiones y Gestión Financiera

LC. Manuel Antonio Gordillo Sierra
Subdirector de Administración

Lic. Oscar Javier Cervera Herrera
Subdirector Jurídico

ÍNDICE

3

PRESENTACIÓN

4

**RECURSOS CON
LOS QUE CUENTA
EL ISSTEY**
y su distribución

6

**SITUACIÓN DE LAS
INVERSIONES**
y rendimiento
promedio que generan

9 Situación de los adeudos
al ISSTEY

15 Organigrama, áreas
del Instituto y número
de empleados

23 Recursos del ISSTEY
para el 2017 y su ejercicio
presupuestal

33 La perspectiva del
Instituto: multiplicar
el esfuerzo



CALENDARIO

DE PUBLICACIONES

Primer Informe

Comprende del 1 de enero al 31 de marzo y se publicará en abril.

Segundo Informe

Comprende del 1 de abril al 30 de junio y se publicará en julio.

Tercer Informe

Comprende del 1 de julio al 30 de septiembre y se publicará en octubre.

Cuarto Informe

Comprende del 1 de octubre al 31 de diciembre y se publicará en enero de 2018.

Quinto Informe

Reflejará el ejercicio anual 2017 en su totalidad y se publicará en febrero de 2018.

**En los años siguientes se mantendrá el mismo calendario y estructura.*

Informe Financiero JULIO-SEPTIEMBRE 2017

D.R. © ISSTEY, 2017 Publicación trimestral, versión electrónica e impresa, editada e impresa por la Dirección General del Instituto de Seguridad Social de los Trabajadores del Estado de Yucatán, ISSTEY, Calle 66, número 525 x 65 y 67, colonia Centro, CP 97000, Mérida, Yucatán, México; teléfono (999) 930 37 00.

PRESENTACIÓN



Los resultados son primordiales en la consolidación de cualquier proyecto. Son elementos tangibles e intangibles, producto del esfuerzo de un equipo de trabajo.

Durante el tercer trimestre del 2017, fuimos partícipes de una etapa plena de consolidación y fortalecimiento de los objetivos a corto plazo del Instituto, pero que establecen mejores condiciones de vida a mediano y largo plazo en las prestaciones y garantías sociales de los trabajadores del Estado.

En los meses de julio y agosto el Centro Vacacional Costa Club recibió a cientos de familias por lo que era importante apuntalar la calidad de los servicios que ofrece, muestra de ello es la instalación de un desfibrilador portátil así como la impartición de los cursos de Protección Civil y de Respiración Cardiopulmonar (RCP).

Se elaboró, en alianza con SEFOTUR y Price Travel, una plataforma que permitirá a los afiliados contar con opciones asequibles en la adquisición de paquetes turísticos a cualquier destino nacional e internacional.

En vinculación con el Instituto de Seguridad Jurídica y Patrimonial (Insejupy) y el Instituto Nacional del Adulto Mayor (Inapam), acercamos los servicios legales de protección patrimonial testamentaria al sector del adulto mayor.

Celebramos un año más del nacimiento a la vida jurídica con el respaldo del mejor Gobernador de México, Rolando Zapata Bello, quien es también el Presidente de nuestro Consejo Directivo. El deporte también fue parte importante de este ciclo: realizamos la tradicional Carrera y Caminata de la Independencia.

La solidaridad y la buena voluntad de los trabajadores del Isstey se hizo presente una vez más con el acopio de 8.5 toneladas de ayuda humanitaria, misma que se envió a los hermanos y hermanas damnificados del centro del país.

Los resultados marcan nuestro presente pero nos invitan a continuar entregando buenas cuentas al servicio público estatal.

Recursos con los que cuenta el ISSTEY y su distribución



Aquí se señala puntualmente cuál es el estado de los montos que se encuentran depositados e invertidos en bancos, bienes muebles, inmuebles y otros activos, así como los otorgados en prestaciones sociales y los que respalda el Fideicomiso-Vehículo de Pago del Adeudo Histórico*, del 1 de enero y al 30 de septiembre de 2017. Estos datos, alineados a su legislación, manifiestan el avance del Instituto en el ámbito financiero.

*El Fideicomiso a que se hace referencia es el instrumento acordado y ya legalizado, entre el ISSTEY y el Gobierno del Estado a través del cual este último reconoce y pagará al Instituto el adeudo histórico que comprende el periodo de diciembre de 2005 a julio de 2014, y que corresponde a cuotas patronales, prestaciones económicas, cuotas de los trabajadores y por la adquisición de mercancías en los centros comerciales.

Cuadro 1
Patrimonio del ISSTEY

Importe en Millones de pesos		
ACTIVO		
Concepto	1 de Enero de 2017	30 de Septiembre de 2017
Dinero a la vista	\$ 20	\$ 16
Inversiones financieras y bancarias	\$ 1,202	\$ 1,231
Inversión directa y por administración en prestaciones a los derechohabientes	\$ 871	\$ 868
Fideicomiso - vehículo de pago de adeudo histórico	\$ 2,081	\$ 2,081
Cuentas por cobrar a Entidades	\$ 485	\$ 515
Otras cuentas por cobrar	\$ 46	\$ 66
Inventarios	\$ 25	\$ 23
Bienes Muebles e Intangibles	\$ 67	\$ 69
Bienes Inmuebles	\$ 918	\$ 926
Total Activo	\$ 5,715	\$ 5,795
PASIVO		
Retenciones y Contribuciones	\$ 36	\$ 33
Pasivo relacionado con créditos a los derechohabientes	\$ 444	\$ 329
Intereses de Préstamos cobrados por anticipado	\$ 140	\$ 181
Cuentas por pagar	\$ 8	\$ 29
Otros Pasivos	\$ 61	\$ 100
Total Pasivo	\$ 689	\$ 672
Total Patrimonio del Instituto	\$ 5,026	\$ 5,123

*Préstamos a 12 y 30 meses, préstamos sin intereses, hipotecarios, para compra de línea blanca, y para telefonía y accesorios, así como préstamos ISSTEY Plus a 12 y 18 meses, los cuales representan un rendimiento o cobro por administración que se invierte y genera un interés que aporta y fortalece la situación financiera general del Instituto.

Situación de las inversiones y rendimiento promedio que generan

Muestra la integración de los fondos invertidos en instituciones financieras o bancarias, con su rendimiento promedio, así como las inversiones en prestaciones a los derechohabientes, en el periodo comprendido del 1 de enero de 2017 al 30 de septiembre de 2017.

Cuadro 2
Inversiones financieras y bancarias del ISSTEY

Rendimiento promedio 5.7 %		
Importe en Millones de pesos		
Institución Financiera	1 de Enero de 2017	30 de Septiembre de 2017
Banamex	\$ 256	\$ 263
BBVA Bancomex	\$ 4	\$ 30
Interacciones	\$ 253	\$ 160
Grupo Financiero Banorte	\$ 200	\$ 31
Monex Casa de Bolsa	\$ 296	\$ 419
Actinver	\$ 27	\$ 28
Vector Casa de Bolsa	\$ 80	\$ 214
Intercam Casa de Bolsa	\$ 41	\$ 84
Multiva	\$ 45	\$ 2
Total	\$ 1,202	\$ 1,231

Cuadro 3
Inversiones directas y por administración en prestaciones
a los derechohabientes

Importe en millones de pesos				
	Tipo de préstamo	1 de Enero de 2017	30 de Septiembre de 2017	Tasa de intereses anual
A Inversiones Directas	Préstamo Sin Interes	\$ 1	\$ 1	0%
	Crédito Línea Blanca	\$ 5	\$ 5	14.04%
	Préstamo Corto Plazo	\$ 27	\$ 27	14.04%
	Crédito Telefonía y Accesorios	\$ 2	\$ 3	14.04%
	Préstamo Especial	\$ 78	\$ 43	14.04%
	Préstamo Hipotecario	\$ 233	\$ 231	14.04%
	Total	\$ 346	\$ 310	
B Inversiones por Administración	ISSTEY Plus 12 Meses	\$ 71	\$ 87	Comisión por administración
	ISSTEY Plus 18 Meses	\$ 150	\$ 199	Comisión por administración
	ISSTEY Plus 24 Meses	\$ 304	\$ 272	Comisión por administración
	Total	\$ 525	\$ 558	
	Gran Total	\$ 871	\$ 868	

*El crédito ISSTEY Plus constituye una cartera de inversión que el Instituto coloca en instancias financieras y que no afecta recursos propios provenientes de sus reservas; esto es así para garantizar la prestación al derechohabiente sin comprometer la disponibilidad líquida de recursos del Instituto.

Situación de los adeudos con el ISSTEY

Los organismos públicos centralizados y descentralizados de carácter estatal (dependencias y entidades públicas) y los municipios, sostienen con el ISSTEY una relación en concepto de aportaciones que deben ser entregadas al Instituto por concepto de cuotas destinadas a la Seguridad Social. En caso de existir un acuerdo con alguna entidad, dependencia o municipio, para liquidar su deuda, se informará de ello. En el cuadro 4 se presenta la información al cierre del presente periodo respecto a los retrasos en pagos de dichos organismos públicos con el ISSTEY.

Es decir, por ejemplo, los recursos correspondientes al cierre contable de enero deben ser entregados, como plazo máximo, los primeros cinco días hábiles de marzo.

Cuadro 4
Adeudos vencidos de dependencias y entidades al 30 de septiembre de 2017

ENTIDADES	CUOTAS Y APORTACIONES	PRESTACIONES ECONOMICAS	EMISIÓN DE VALES Y ADQUISICIÓN DE MERCANCÍAS EN CENTROS COMERCIALES	
** ADEUDOS VENCIDOS				
CENTRALIZADAS	BUROCRATAS (TRABAJADORES DE LAS SECRETARIAS DEL GOBIERNO DEL ESTADO Y LA FISCALÍA GENERAL)	\$ 68,104,485.06	\$ 25,288,646.35	0
	BUROCRATAS JUBILADOS	\$ 2,988,378.03	\$ 651,215.67	0
	MAGISTERIO ESTATAL	\$ 77,654,315.31	\$ 27,978,117.67	0
	MAGISTERIO JUBILADOS	\$ 13,820,340.54	\$ 2,906,016.54	0
	TOTAL CENTRALIZADAS	\$ 162,567,518.94	\$ 56,823,996.23	0
DESCENTRALIZADAS	ADMINISTRACIÓN DEL PATRIMONIO DE LA BENEFICIENCIA PÚBLICA DEL ESTADO DE YUCATÁN	0	\$ 1,266.60	0
	CECYTEY	0	0	0
	COLEGO DE BACHILLERES DEL ESTADO DE YUCATÁN (COBAY)	\$ 3,140,672.81	\$ 2,218,355.54	0
	COMEY	0	0	0
	CONALEP	0	0	0
	SISTEMA PARA EL DESARROLLO INTEGRAL DE LA FAMILIA (DIF, PLANTA DE JUGOS)	\$ 3,350,349.70	\$ 1,359,346.80	0
	SISTEMA PARA EL DESARROLLO INTEGRAL DE LA FAMILIA (DIF PROGRAMAS)	\$ 14,935,018.67	0	0
	HOSPITAL COMUNITARIO DE TICUL	\$ 37,602.81	\$ 9,787.75	0
	HOSPITAL DE LA AMISTAD	\$ 1,098,759.39	\$ 100,982.74	0
	INSTITUTO DE BECAS Y CRÉDITO EDUCATIVO ESTADO DE YUCATÁN (IBECEY)	0	0	0
	INSTITUTO DE CAPACITACIÓN PARA EL TRABAJO (ICATEY)	\$ 175,420.11	0	0
	INSTITUTO DEL DEPORTE DE YUCATÁN (IDEY)	\$ 2,358,826.87	\$ 1,324,340.90	0
	INSTITUTO DE HISTORIA Y MUSEO DE YUCATÁN (IHMY)	\$ 321,090.67	\$ 118,413.42	0
	INCAY (MENSUAL)	\$ 2,303,286.89	\$ 1,574,339.31	0
	INCAY (QUINCENAL)	\$ 1,313,931.79	\$ 574,022.94	0
	INCAY (SM)	\$ 156,942.09	0	0
	INSTITUTO PARA LA IGUALDAD ENTRE MUJERES Y HOMBRES EN YUCATAN (IPIEMH)	\$ 3,556.90	0	0
	INSTITUTO TECNOLÓGICO SUPERIOR DE MOTUL (ITSM)	\$ 821,168.08	\$ 251,967.25	0
	INSTITUTO TECNOLÓGICO SUPERIOR DE PROGRESO (ITSP)	\$ 2,295,393.33	\$ 817,178.67	0
	INSTITUTO TECNOLÓGICO SUPERIOR DE VALLADOLID (ITSV)	\$ 197,507.65	0	0
	INSTITUTO TECNOLÓGICO SUPERIOR DEL SUR (ITSY)	\$ 432,945.75	\$ 121,957.62	0
	JAPAY	\$ 1,471,142.48	-	0
	JEDEY	-	\$ 18,304.70	0
	PARSEY	\$ 94,652.32	\$ 19,399.94	0
	PODER JUDICIAL DEL ESTADO	\$ 14,002,097.78	0	0
	PODER JUDICIAL DEL ESTADO (CONSEJO)	0	0	0
	PODER JUDICIAL DEL ESTADO (FONDO)	0	0	0
	PODER LEGISLATIVO (ASEY)	\$ 6,360.24	0	0
	PUSCTEY	-	0	0
	RÉGIMEN ESTATAL DE PROTECCIÓN SOCIAL EN SALUD DE YUCATÁN (REPSY)	-	\$ 355.96	0
	SERVICIOS DE SALUD DE YUCATAN (SSY)	\$ 35,280.63	\$ 2,628,353.70	0
	SERVICIO NACIONAL DEL EMPLEO YUCATÁN (SNEY) (SERVICIO MÉDICO)	\$ 699,907.12	0	0
	TELESECUNDARIA	\$ 49,402.05	\$ 248.20	0
	TRIBUNAL DE LOS TRABAJADORES AL SERVICIO DEL ESTADO Y DE LOS MUNICIPIOS (TTSEM)	0	0	0
	UNIVERSIDAD TECNOLÓGICA DEL CENTRO (UTC)	\$ 1,271.70	0	0
UNIVERSIDAD TECNOLÓGICA METROPOLITANA (UTM)	\$ 15,708,702.11	\$ 541,674.28	0	
UNIVERSIDAD TECNOLÓGICA DEL PONIENTE (UTP)	\$ 1,820,041.12	0	0	
UNIVERSIDAD TECNOLÓGICA REGIONAL DEL SUR (UTRS)	\$ 43,659.00	0	0	
UNIVERSIDAD TECNOLÓGICA REGIONAL DEL SUR (UTRS SERVICIO MÉDICO)	\$ 7,149.25	0	0	
TOTAL DESCENTRALIZADAS	\$ 66,882,139.31	\$ 11,680,296.32	0	

	INTERESES	TOTAL ADEUDO VENCIDO DE LA ENTIDAD	CUOTAS Y APORTACIONES				PRESTACIONES ECONÓMICAS			
			ÚLTIMA NÓMINA RECIBIDA	DIAS DE RETRASO	ÚLTIMA NÓMINA PAGADA	* DIAS DE RETRASO	ÚLTIMA NÓMINA RECIBIDA	DIAS DE RETRASO	ÚLTIMA NÓMINA PAGADA	* DIAS DE RETRASO
	\$ 18,263,537.56	\$ 111,656,668.97	15-sep-17	0	30-may-17	100	15-sep-17	0	15/06/2017	54
	\$ 712,971.80	\$ 4,352,565.50	30-ago-17	0	30-may-17	85	20-ago-17	0	31/05/2017	54
	\$ 19,390,197.21	\$ 125,022,630.19	30-sep-17	0	30-may-17	100	30-sep-17	0	15/06/2017	54
	\$ 2,757,989.07	\$ 19,484,346.15	30-ago-17	0	30-may-17	85	20-ago-17	0	31/05/2017	54
	\$ 41,124,695.64	\$ 260,516,210.81								
	\$ 3,318.81	\$ 4,585.41	30-jul-17	28	30/07/2017	8	30-jul-17	28	30/05/17	68
	\$ 67,733.33	\$ 67,733.33	15-sep-17	0	15/08/2017		15-sep-17	0	30/08/2017	
	\$ 882,761.68	\$ 6,241,790.03	30-jul-17	28	30/06/2017	40	15-sep-17	0	30/06/2017	40
	\$ 6,287.02	\$ 6,287.02	28-feb-17	137	28/02/2017	159	30-jun-17	50	30/06/2017	40
	\$ 372.59	\$ 372.59	30-ago-17	0	31/08/2017		30-ago-17	5	30/08/2017	
	\$ 892,076.46	\$ 5,601,772.96	30-jul-17	28	30/05/14	1152	30-jul-17	28	30/05/2016	421
	\$ 3,129,564.60	\$ 18,064,583.27	15-jun-17	60	31/07/2017	8	30-jul-17	28	30/07/2017	8
	\$ 4,192.98	\$ 51,583.54	30-ago-17	0	30/04/2017	100	30-ago-17	5	30/04/2017	100
	\$ 362,196.35	\$ 1,561,938.48	30-jun-17	50	30/04/2017	100	30-may-17	71	15/05/2017	86
	\$ 127.46	\$ 127.46	30-jun-17	50	30/06/2017	40	30-jun-17	60	30/06/2017	40
	\$ 9,763.40	\$ 185,183.51	30-jun-17	50	28/02/2017	159	***			
	\$ 478,771.13	\$ 4,161,938.90	15-ago-17	17	30/05/2017	68	15-ago-17	17	30/05/2017	68
	\$ 5,403.12	\$ 444,907.21	30-ago-17	5	30/06/2017	40	30-ago-17	5	30/06/2017	40
	\$ 455,722.15	\$ 4,333,348.35	30-jun-17	40	28/02/2017	159	30-jun-17	50	28/02/2017	159
	\$ 362,035.38	\$ 2,249,990.11	30-jun-17	50	30/09/2016	312	15-jun-17	50	28/02/2017	159
	\$ 128,564.32	\$ 285,506.41	30-dic-16	169	31/10/2016	296	***			
	\$ 452.98	\$ 4,009.88	15-sep-17	0	30/08/2017	206	15-sep-17	0	30/08/2017	
	\$ 27,078.64	\$ 1,100,213.97	30-ago-17	5	30/04/2017	100	30-ago-17	5	15/05/2017	86
	\$ 248,424.73	\$ 3,360,996.73	30-jul-17	28	31/01/2017	176	30-jul-17	28	30/11/2016	250
	\$ 12,938.89	\$ 210,446.54	30-ago-17	0	30/06/2017	40	30-ago-17	5	30/08/2017	
	\$ 9,317.63	\$ 564,221.00	30-ago-17	5	30/06/2017	40	30-ago-17	5	30/06/2017	40
	\$ 43,879.06	\$ 1,515,021.54	15-sep-17	0	31/07/2017	8	30-ago-17	5	30/07/2017	8
	\$ 4,424.84	\$ 22,729.54	30-jul-17	28	30/07/2017	8	30-ago-17	5	30/06/2017	40
	\$ 9,821.60	\$ 123,873.86	30-abr-17	94	30/12/2016	222	30-jul-17	28	28/02/2017	159
	\$ 3,950,992.45	\$ 17,953,090.23	15-sep-17	0	15/09/2017	909	15-sep-17	0	15/09/2017	
	\$ 43,996.03	\$ 43,996.03	15-sep-17	0	15/08/2017		15-sep-17	0		
	\$ 659.94	\$ 659.94	15-sep-17	0	15/08/2017		15-sep-17	0		
	\$ 2,868.12	\$ 9,228.36	15-sep-17	0	30/08/17	54	15-sep-17	0	30/08/17	
	\$ 15,945.31	\$ 15,945.31	30-ago-17	5	15/08/2017		15-sep-17	0	15/08/2017	
	\$ 15,273.62	\$ 15,629.58	15-sep-17	0	30/08/2017		15-sep-17	0	30/08/2017	113
	\$ 1,659,777.30	\$ 4,323,411.63	30-may-17	71	15/05/2017	86	30-jul-17	28	30/05/2017	86
	\$ 89,451.95	\$ 789,359.07	30-ago-17	0	31/05/2016	421	***			
	\$ 4,513.09	\$ 54,163.34	30-sep-17	0	15/09/2017	359	15-sep-17	0	15/09/2017	100
	\$ 5,773.85	\$ 5,773.85	30-ago-17	5	30/08/2017		30-ago-17	5	30/08/2017	
	\$ 165.77	\$ 1,437.47	30-ago-17	0	31/08/2017	206	30-ago-17	5	30/08/2017	
	\$ 2,715,522.54	\$ 18,965,898.93	30-ago-17	5	15/06/2015	787	30-sep-17	0	30/08/2017	341
	\$ 415,067.92	\$ 2,235,109.04	30-sep-17	0	30/08/2015	695	30-sep-17	5	30/08/2017	
	\$ 2,501.04	\$ 46,160.04	30-ago-17	0	31/08/2017	206	30-ago-17	5	30/08/2017	
	\$ 427.55	\$ 7,576.80	30-ago-17	0	31/08/2017	206	***			
	\$ 16,068,165.63	\$ 94,630,601.26								

Cuadro 5

Adeudos vencidos de Municipios al 30 de septiembre 2017

ENTIDADES	CUOTAS Y APORTACIONES	PRESTACIONES ECONÓMICAS	EMISIÓN DE VALES Y ADQUISICIÓN DE MERCANCÍAS EN CENTROS COMERCIALES	INTERESES	
					** ADEUDOS VENCIDOS
Municipio de Cansahcab	MUNICIPIO DADO DE BAJA DEL SISTEMA ISSTEY				
Municipio de Mérida	\$ 26,305.14	\$ 262,173.20		\$ 26,739.79	
Municipio de Progreso	\$ 98,542.12	\$ 44,826.88		\$ 16,390.85	
Municipio de Umán	\$ 1,571,027.94	\$ 411,765.61		\$ 926,212.45	
Municipio de Progreso, Sistema Municipal de Agua Potable	\$ 397,624.44	\$ 215,504.18	0	\$ 22,265.79	
Municipio de Umán, Sistema Municipal de Agua Potable	\$ 251,182.46	\$ 22,436.80		\$ 40,833.64	
Municipio de Espita, Sistema Municipal de Agua Potable	MUNICIPIO DADO DE BAJA DEL SISTEMA ISSTEY				
Municipio de Halacho, Sistema Municipal de Agua Potable	MUNICIPIO DADO DE BAJA DEL SISTEMA ISSTEY				
Municipio de Izamal, Sistema Municipal de Agua Potable	MUNICIPIO DADO DE BAJA DEL SISTEMA ISSTEY				
Municipio de Maxcanú, Sistema Municipal de Agua Potable	MUNICIPIO DADO DE BAJA DEL SISTEMA ISSTEY				
Municipio de Motul, Sistema Municipal de Agua Potable	MUNICIPIO DADO DE BAJA DEL SISTEMA ISSTEY				
Municipio de Ticul, Sistema Municipal de Agua Potable	MUNICIPIO DADO DE BAJA DEL SISTEMA ISSTEY				
Municipio de Valladolid, Sistema Municipal de Agua Potable	MUNICIPIO DADO DE BAJA DEL SISTEMA ISSTEY				
TOTAL	\$ 2,344,682.10	\$ 956,706.67	\$ -	\$ 1,032,442.52	

Adeudos vencidos de dependencias, entidades y municipios al 30 de septiembre 2017

Total	\$359,480,643.36
-------	------------------



VIVA

<p>EL TAMBOR</p>	<p>LA PERA</p>	<p>LA BOTELLA</p>	<p>LA BOTA</p>
------------------	----------------	-------------------	----------------

Organigrama, áreas del Instituto y número de empleados

El Instituto se ha fortalecido con una estructura y organigrama modernos, que responden a las necesidades actuales de seguridad social para todos sus derechohabientes y que se traducen en servicios de salud, jubilaciones y pensiones, atención a hijos de derechohabientes antes de la edad preescolar, capacitación, actividades culturales y recreativas, así como el otorgamiento de préstamos.

La administración de dichos servicios se encuentra distribuida en cinco áreas operativas, comprendidas en: La Subdirección de Pensiones y Gestión Financiera, el Organismo Auxiliar de Extensión Educativa y Servicios a la Primera Infancia, el Organismo Auxiliar de Prestaciones Recreativas y de Hospedaje y el Organismo Auxiliar de Prestaciones al Consumo, así como la Subdirección Administrativa, Subdirección Jurídica y Dirección General.

Con el objeto de que los derechohabientes identifiquen dicha estructura, se incluye el organigrama actualizado y vigente a partir del año 2016 (Cuadro 6), las áreas que lo conforman y los servicios que presta. Además, se señala cuánto personal labora en cada una de las cinco áreas operativas del Instituto (Cuadro 7).

Cuadro 6

ORGANIGRAMA DEL INSTITUTO

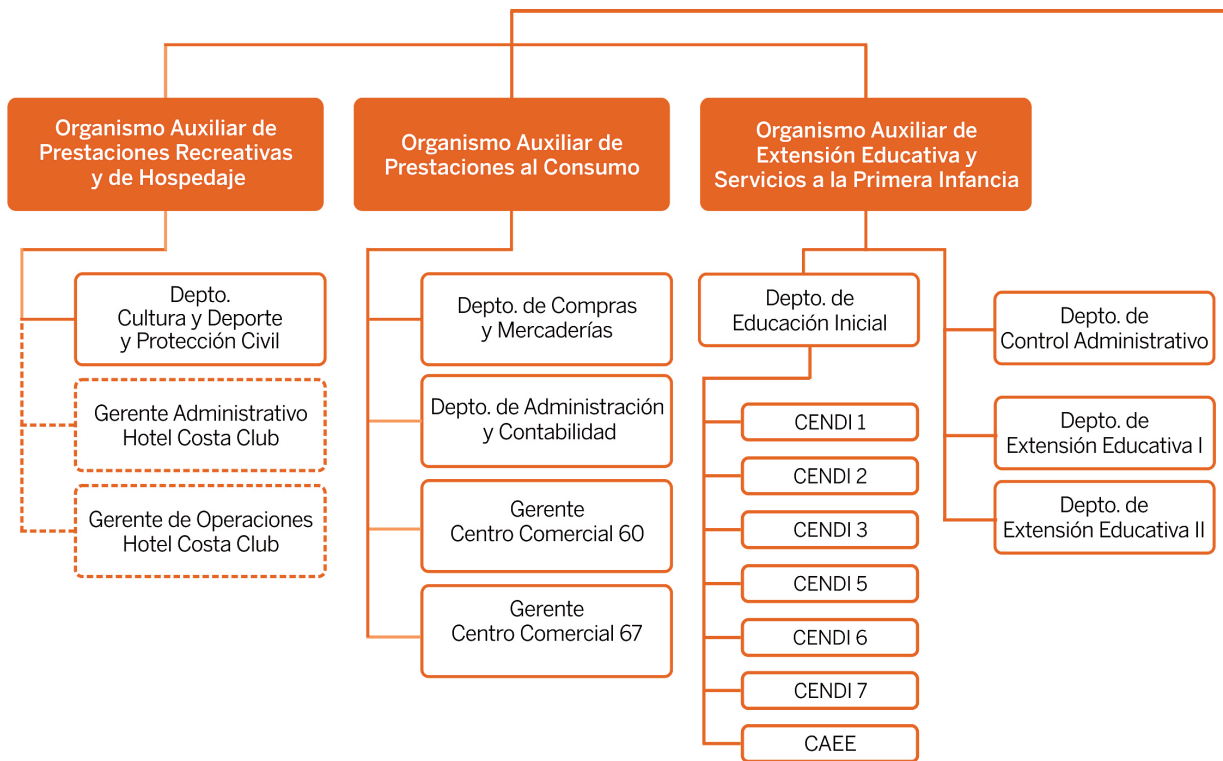

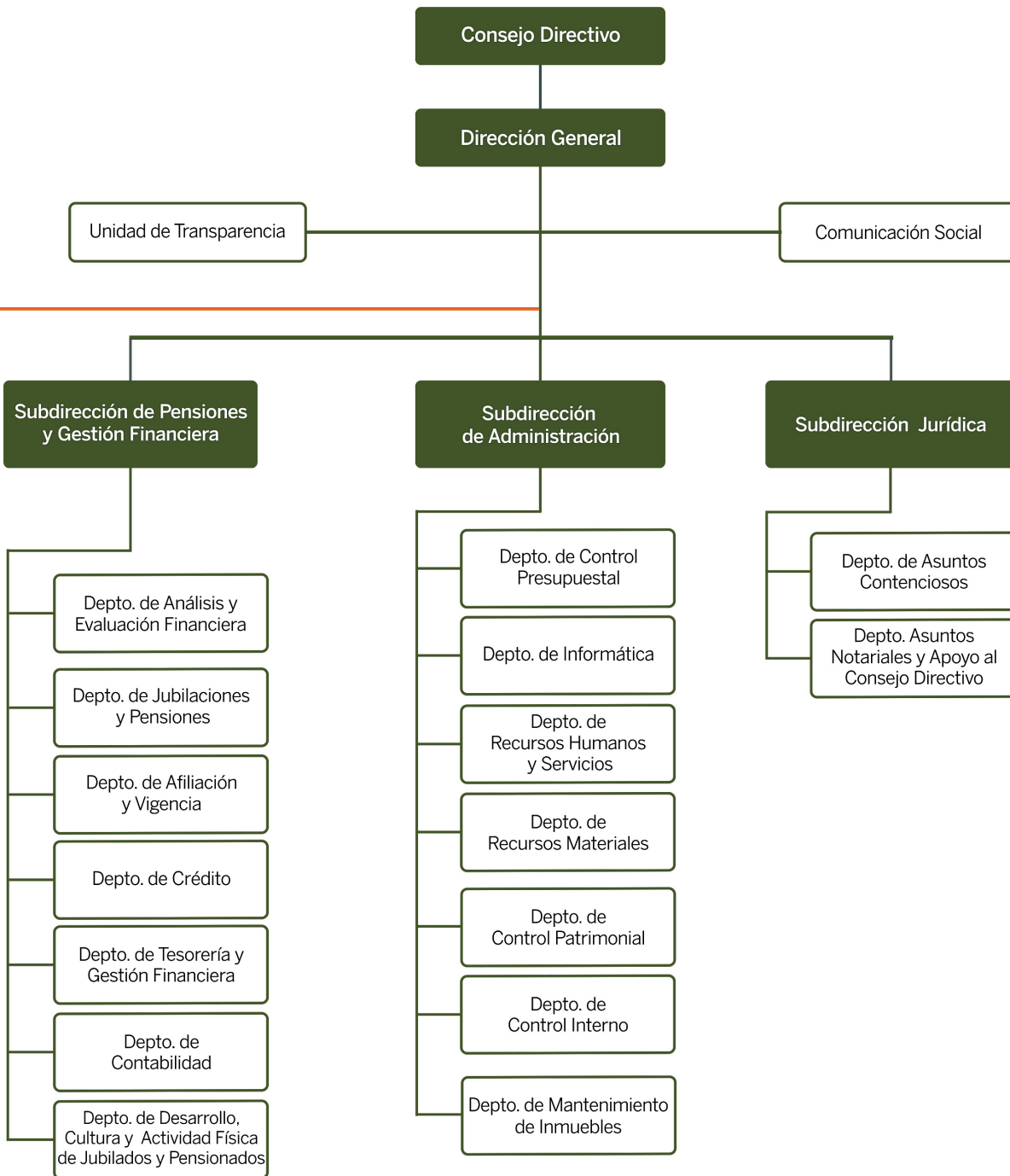



PENSIONES Y GESTIÓN FINANCIERA

- Pago de pensiones y jubilaciones.
- Administración del servicio médico con IMSS
- Administración de las reservas.
- Gestión financiera global del Instituto.
- Administración del Centro de Jubilados y Pensionados.
- Créditos hipotecarios.

EXTENSIÓN EDUCATIVA Y SERVICIOS A LA PRIMERA INFANCIA

- Los Centros de Desarrollo Infantil (CENDI).
- Centros de desarrollo académico para auxiliares en Enfermería y Asistente Educativo.



PRESTACIONES AL CONSUMO

- Centros comerciales.
- Prestaciones sociales: préstamos a 12 y 30 meses, préstamo sin intereses, préstamo en línea blanca y para telefonía y accesorios, préstamo ISSTEY Plus a 12 y 18 meses.

PRESTACIONES RECREATIVAS Y DE HOSPEDAJE

- Administración del Hotel Costa Club y balneario.
- Actividades de cultura y deporte.

ADMINISTRATIVA Y JURÍDICA

- Dirección General.
- Subdirección Administrativa.
- Subdirección de Servicios Jurídicos.

Cuadro 7
Empleados del Instituto al 30 de septiembre de 2017

Áreas		Subdirección de Pensiones y Gestión Financiera				Organismo Auxiliar de Extensión Educativa y Servicios a la Primera Infancia		Organismo Auxiliar de Prestaciones al Consumo		
Bolsas		Bolsa de Enfermedades y Maternidad		Bolsa de Jubilaciones y Pensiones		Bolsa de Servicios de Extensión Educativa y de la Primera Infancia		Bolsa de Servicios y Prestaciones al Consumo		
Fecha		1 de Enero de 2017	30 de Septiembre de 2017	1 de Enero de 2017	30 de Septiembre de 2017	1 de Enero de 2017	30 de Septiembre de 2017	1 de Enero de 2017	30 de Septiembre de 2017	
Número de empleados	Base	23	24	179	184	228	226	120	121	
	Eventuales	0	0	0	10	0	21	4	12	

Porcentaje de empleados por área al 1 de enero

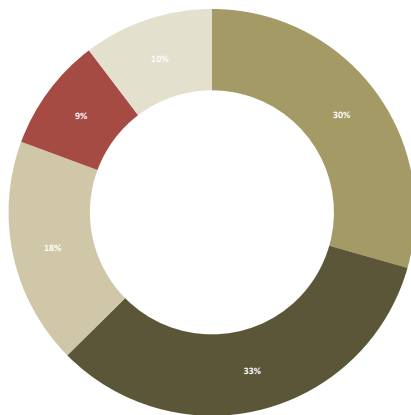

Porcentaje de empleados por área al 30 de septiembre

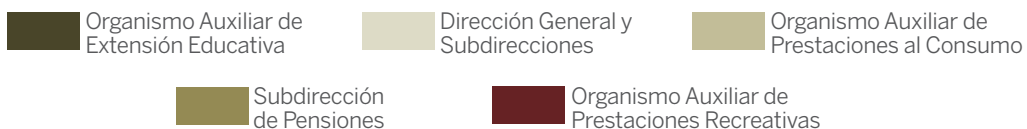
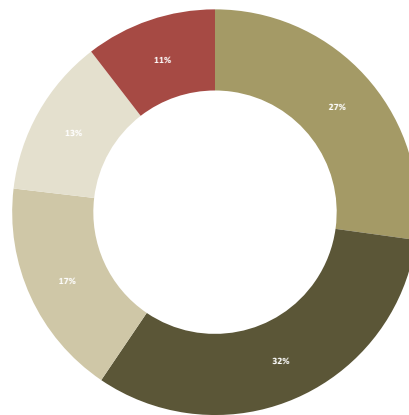

Organismo Auxiliar de Prestaciones Recreativas y de Hospedaje		Dirección General, Subdirección Administrativa y Subdirección Jurídica						Total	
Bolsa de Servicios Recreativos y de Hospedaje		Bolsa de Administración y Mejora Institucional		Bolsa de Modernización y Mantenimiento Estratégico de Infraestructura		Bolsa de Transparencia			
1 de Enero de 2017	30 de Septiembre de 2017	1 de Enero de 2017	30 de Septiembre de 2017	1 de Enero de 2017	30 de Septiembre de 2017	1 de Enero de 2017	30 de Septiembre de 2017	1 de Enero de 2017	30 de Septiembre de 2017
60	59	67	63	4	4	0	3	681	684
2	38	0	6	0	0	0	4	6	91
Gran total								687	775

Porcentaje de empleados por tipo de contratación al 1 de enero

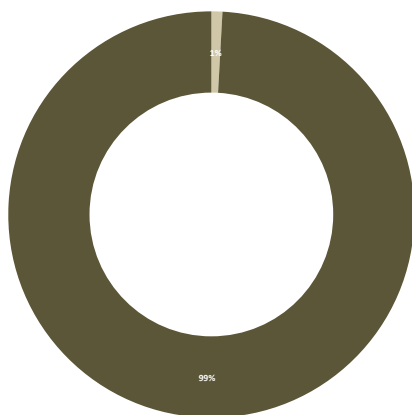

Porcentaje de empleados por tipo de contratación al 30 de septiembre

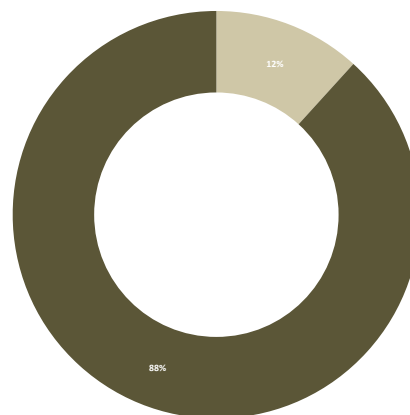

Base
 Eventual

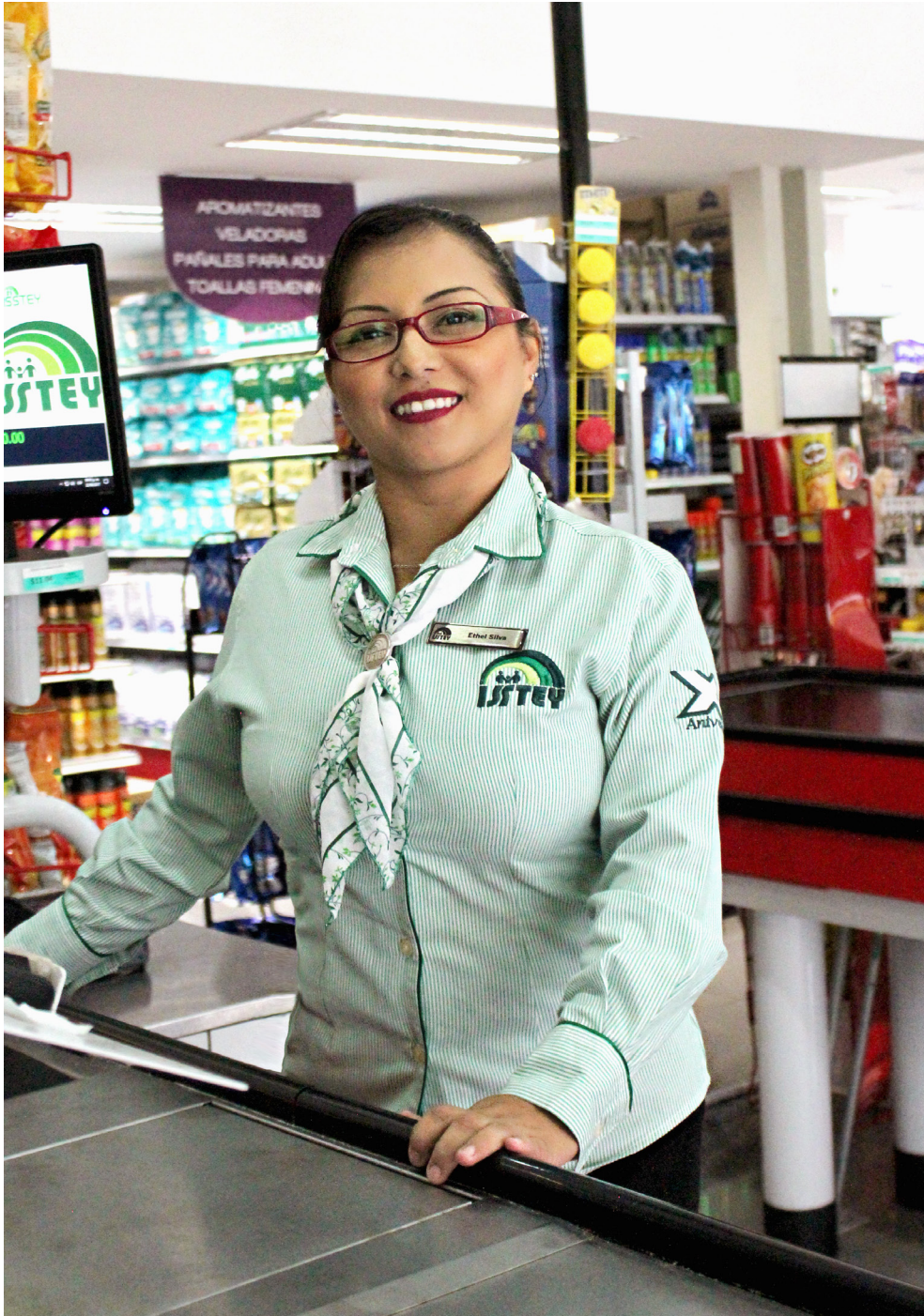

Recursos del ISSTEY para el 2017 y su ejercicio presupuestal

Actualmente, el Instituto goza de un orden financiero que permite observar un crecimiento y evolución en los recursos, apreciable en las siete Reservas de las Bolsas de Recursos y el capítulo de gasto al que está asignado el presupuesto de egresos.

La información correspondiente a los recursos con los que cuenta cada bolsa para el ejercicio 2017 se presenta en el cuadro 8.

El Instituto es una dependencia de la administración pública paraestatal, sus ingresos provienen de las cuotas que aportan los servidores públicos, el Gobierno del Estado, los municipios y los organismos públicos coordinados y descentralizados, así como de los rendimientos por los préstamos y las inversiones realizadas.

Los ingresos estimados para el ejercicio 2017 y los captados, a la fecha, por cuotas, aportaciones, intereses y venta de bienes y servicios, se presentan en el cuadro 10.

El Cuadro 11 presenta el monto autorizado y el ejercido al final del trimestre.

Cuadro 8
Bolsas de Recursos del ISSTEY para 2017

5 ÁREAS	Subdirección de Pensiones y Gestión Financiera		Organismo Auxiliar de Extensión Educativa y Servicios a la Primera Infancia	Organismo Auxiliar de Prestaciones al Consumo	Organismo Auxiliar de Prestaciones Recreativas y de Hospedaje	
	BOLSAS	Enfermedades y Maternidad	Jubilaciones y Pensiones	Servicios de Extensión Educativa y de la Primera Infancia	Servicios y Prestaciones al Consumo	Servicios Recreativos y de Hospedaje
Disponibilidad líquida de la reserva	\$ 9,947,997.94	\$ 1,063,629,048.96	\$ 38,969,076.20	\$ 45,224,630.89	\$ 22,425,287.43	
Inversión en prestaciones sociales	\$ 58,217,804.23	\$ 93,506,984.99	\$ 81,504,925.92	\$ 30,773,172.00	\$ 29,957,267.07	
Fideicomiso vehículo de pago		\$ 2,081,257,803.79				
Otras cuentas deudoras	\$ 131,066,371.54	\$ 87,120,540.75	\$ 4,836,420.24	\$ 70,211,052.78	\$ 28,745,018.58	
Activo fijo		\$ 818,461,671.24				
Inventarios				\$ 25,108,728.82	\$ 428,096.02	
Total reservas	\$ 199,232,173.71	\$ 4,143,976,049.73	\$ 125,310,422.36	\$ 171,317,584.49	\$ 81,555,669.09	
Rendimiento de las reservas	\$ 7,695,333.00	\$ 74,105,493.00	\$ 9,855,666.00	\$ 12,209,760.00	\$ 5,059,836.00	
Dotación presupuestal	\$ 445,501,708.00	\$ 346,639,284.00	\$ 55,000,000.00	\$ 25,000,000.00	\$ 20,000,000.00	
Ingresos por ventas y otros productos		\$ 336,054.00	\$ 3,034,822.00	\$ 164,978,528.00	\$ 13,299,551.00	
Total financiamiento con ingresos estimados para el 2017	\$ 453,197,041.00	\$ 421,080,831.00	\$ 67,890,488.00	\$ 202,188,288.00	\$ 38,359,387.00	
Gran total	\$ 652,429,214.71	\$ 4,565,056,880.73	\$ 193,200,910.36	\$ 373,505,872.49	\$ 119,915,056.09	

Dirección General, Subdirección Administrativa y Subdirección Jurídica							
Administración y Mejora Institucional	Modernización y Mantenimiento Estratégico de Infraestructura	Transparencia	TOTAL	Reserva de Fondo de Garantía	Reserva de Fondo Parcial Permanente	GRAN TOTAL	
\$ 50,968.30	\$ 3,898,406.79		\$ 1,184,145,416.51		\$ 1,000,000.00	\$ 1,185,145,416.51	
\$ 29,957,267.07			\$ 323,917,421.27			\$ 323,917,421.27	
			\$ 2,081,257,803.79			\$ 2,081,257,803.79	
\$ 20,833,837.46	\$ 762,762.51		\$ 343,576,003.86	\$ 74,195,100.81		\$ 417,771,104.67	
			\$ 818,461,671.24			\$ 818,461,671.24	
			\$ 25,536,824.84			\$ 25,536,824.84	
\$ 50,842,072.82	\$ 4,661,169.30		\$ 4,776,895,141.51	\$ 74,195,100.81	\$ 1,000,000.00	\$ 4,852,090,242.32	
\$ 4,712,004.00	\$ 1,158,456.00		\$ 114,796,548.00			\$ 114,796,548.00	
\$ 51,000,000.00	\$ 15,500,000.00	\$ 2,761,247.00	\$ 961,402,239.00			\$ 961,402,239.00	
\$ 145,000.00			\$ 181,793,955.00	\$ 9,113,976.00		\$ 190,907,931.00	
\$ 55,857,004.00	\$ 16,658,456.00	\$ 2,761,247.00	\$ 1,257,992,742.00	\$ 9,113,976.00		\$ 1,267,106,718.00	
\$ 106,699,076.82	\$ 21,319,625.30	\$ 2,761,247.00	\$ 6,034,887,883.51	\$ 83,309,076.81	\$ 1,000,000.00	\$ 6,119,196,960.32	

El Instituto maneja sus recursos a través de bolsas constituidas por las Reservas con las que inician el ejercicio más la distribución a cada una de las áreas de los ingresos presupuestales anuales. (Cuadro 9)

Cuadro 9
Bolsa

COMPONENTES	
RESERVAS	PRESUPUESTO
Reparto inicial de acuerdo con la nueva Ley más superávit de años anteriores	Dotación presupuestal anual
	Ingresos por ventas
	Rendimiento de las Reservas



El Artículo 92 de la Ley del ISSTEY vigente, señala que no se permitirán transferencias de recursos de una reserva a otra, exceptuando “el caso de que alguna de las reservas alcance los montos que, conforme a los estudios actuariales, financieros y demás pertinentes, deba tener; los excedentes se abonarán a la reserva de jubilaciones y pensiones”.

Por su parte, el Artículo 89, Fracción III de la misma Ley, señala que “en ningún caso, los gastos administrativos del Instituto no relacionados directamente con una prestación en lo particular deberán exceder el límite que el Consejo Directivo señale para cada ejercicio, sin que dicho límite sea superior al equivalente al 7.5% de los ingresos estimados por aportaciones ordinarias para el respectivo ejercicio.”

Así, si los ingresos estimados para 2017 por cuotas y aportaciones ascienden a 878 millones 155 mil 895 pesos, el gasto administrativo no puede exceder de 65 millones 861 mil 692 pesos, lo que constituye un techo financiero claramente establecido, que en ningún caso puede ser rebasado.



Cuadro 10
Presupuesto de Ingresos para 2017

INGRESOS POR CUOTAS Y APORTACIONES									
Etiquetadas para Enfermedades y Maternidad			Etiquetadas para Riesgo de Trabajo			No etiquetadas para demás prestaciones de derechohabientes			
	ESTIMADO	% CAPTADO AL 30 SEPTIEMBRE		ESTIMADO	% CAPTADO AL 30 SEPTIEMBRE		ESTIMADO	% CAPTADO AL 30 SEPTIEMBRE	
CUOTAS IMSS DERECHO-HABIENTES	\$ 68,401,202	71	RIESGO DE TRABAJO	\$ 28,426,095	78	APORTACIONES DERECHOHABIENTES PARA LAS PRESTACIONES DE JUBILACIONES Y PENSIONES	\$ 105,388,196	72	
CUOTAS IMSS ENTIDADES	\$ 209,066,963	85				APORTACIONES ENTIDADES PARA LAS PRESTACIONES DE JUBILACIONES Y PENSIONES	\$ 126,817,787	85	
SERVICIO MÉDICO A EVENTUALES	\$ 43,313,245	89				APORTACIONES DERECHOHABIENTES PARA OTRAS PRESTACIONES	\$ 105,388,196	71	
CUOTAS IMSS ENTIDADES POR JUBILADOS	\$ 34,353,332	25				APORTACIONES ENTIDADES PARA OTRAS PRESTACIONES	\$ 126,817,789	83	
TOTAL DE CUOTAS ETIQUETADAS PARA PRESTACIONES MÉDICAS				\$ 383,560,837	77				
TOTAL INGRESOS POR CUOTAS Y APORTACIONES				\$ 878,155,895.00	79				
INTERESES MORATORIOS DE ENTIDADES Y DE FIDEICOMISO VEHÍCULO DE PAGO				\$ 83,246,344	55				
TOTAL INGRESOS POR CUOTAS, APORTACIONES E INTERESES				\$ 961,402,239.00	76				
GRAN TOTAL									

				INGRESOS POR VENTAS DE BIENES Y SERVICIOS			OTROS INGRESOS PROPIOS		
No etiquetadas para demás prestaciones de jubilados									
	ESTIMADO	% CAPTADO AL 30 SEPTIEMBRE		ESTIMADO	% CAPTADO AL 30 SEPTIEMBRE		ESTIMADO	% CAPTADO AL 30 SEPTIEMBRE	
APORTACIONES ENTIDADES PARA OTRAS PRESTACIONES DE JUBILADOS	\$ 30,183,090	100	VENTAS CENTROS COMERCIALES Y VACACIONAL	\$ 174,964,623	72	INTERESES	\$ 109,903,716	65	
			CUOTAS CENDI	\$ 2,645,700	76	FONDO DE GARANTIA	\$ 9,113,976	57	
			EXTENCION EDUCATIVA	\$ 383,842	42	PRIMA DE RENOVACION	\$ 4,892,832	47	
			CENTRO DE JUBILADOS Y PENSIONADOS	\$ 158,850	70	INGRESOS VARIOS	\$ 3,640,940	50	
TOTAL APORTACIONES NO ETIQUETADAS PARA DEMÁS PRESTACIONES	\$ 30,183,090	80	TOTAL INGRESOS POR VENTAS DE BIENES Y SERVICIOS	\$ 178,153,015	72	TOTAL OTROS INGRESOS PROPIOS	\$ 127,551,464	63	
							\$ 1,267,106,718	75	

Cuadro 11
Presupuesto de Egresos para 2017

ÁREAS	Subdirección de Pensiones y Gestión Financiera				Organismo Auxiliar de Extensión Educativa y Servicios a la Primera Infancia		Organismo Auxiliar de Prestaciones al Consumo		
	Bolsa de Enfermedades y Maternidad		Bolsa de Jubilaciones y Pensiones		Bolsa de Servicios de Extensión Educativa y de la Primera Infancia		Bolsa de Servicios y Prestaciones al Consumo		
BOLSAS	AUTORIZADO ANUAL	EJERCIDO AL 30 DE SEPTIEMBRE 2017	AUTORIZADO ANUAL	EJERCIDO AL 30 DE SEPTIEMBRE 2017	AUTORIZADO ANUAL	EJERCIDO AL 30 DE SEPTIEMBRE 2017	AUTORIZADO ANUAL	EJERCIDO AL 30 DE SEPTIEMBRE 2017	
Capítulo 1000	\$ 5,089,708	\$ 3,621,662	\$ 49,005,870	\$ 31,529,520	\$ 42,790,372	\$ 26,065,707	\$ 24,247,301	\$ 14,910,101	
Capítulo 2000	\$ 790,500	\$ 507,444	\$ 3,544,500	\$ 1,950,325	\$ 5,160,900	\$ 2,470,585	\$ 1,219,500	\$ 628,934	
Capítulo 3000	\$ 2,067,500	\$ 1,277,182	\$ 35,965,500	\$ 16,684,420	\$ 16,258,500	\$ 6,818,752	\$ 8,521,500	\$ 5,029,270	
Capítulo 4000	\$ 437,000,000	\$ 287,817,069	\$ 462,310,000	\$ 346,351,560	\$ 1,000,000	\$ 61,600	\$ 150,000		
Capítulo 5000	\$ 554,000	\$ 41,835	\$ 5,312,000	\$ 5,011,632	\$ 533,000	\$ 825,092	\$ 316,500	\$ 60,125	
Capítulo 6000	\$ -		\$ -		\$ -		\$ -		
Capítulo 7000	\$ -		\$ 7,005,000		\$ -		\$ 144,010,000	\$ 85,004,278	
TOTAL	\$ 445,501,708	\$ 293,265,193	\$ 563,142,870	\$ 401,527,458	\$ 65,742,772	\$ 36,241,735	\$ 178,464,801	\$ 105,632,708	

Organismo Auxiliar de Prestaciones Recreativas y de Hospedaje		Dirección General, Subdirección Administrativa y Subdirección Jurídica						TOTAL	
Bolsa de Servicios Recreativos y de Hospedaje		Bolsa de Administración y Mejora Institucional		Bolsa de Modernización y Mantenimiento Estratégico de Infraestructura		Bolsa de Transparencia			
AUTORIZADO ANUAL	EJERCIDO AL 30 DE SEPTIEMBRE 2017	AUTORIZADO ANUAL	EJERCIDO AL 30 DE SEPTIEMBRE 2017	AUTORIZADO ANUAL	EJERCIDO AL 30 DE SEPTIEMBRE 2017	AUTORIZADO ANUAL	EJERCIDO AL 30 DE SEPTIEMBRE 2017	AUTORIZADO ANUAL	EJERCIDO AL 30 DE SEPTIEMBRE 2017
\$ 16,271,596	\$ 10,255,609	\$ 24,478,189	\$ 14,345,826	\$ 968,952	\$ 688,102	\$ 1,951,247	\$ 1,284,304	\$ 164,803,235	\$ 102,700,831
\$ 3,078,000	\$ 1,362,112	\$ 6,131,000	\$ 5,234,585	\$ 700,000	\$ 427,487	\$ 273,000	\$ 79,087	\$ 20,897,400	\$ 12,660,558
\$ 10,409,500	\$ 5,304,862	\$ 16,949,000	\$ 11,089,292	\$ 5,510,000	\$ 7,167,714	\$ 342,000	\$ 79,140	\$ 96,023,500	\$ 53,450,631
\$ 800,000		\$ 800,000	\$ 305,891	\$ -		\$ -		\$ 902,060,000	\$ 634,536,120
\$ 1,011,000	\$ 362,106	\$ 2,720,000	\$ 883,876	\$ 721,048	\$ 79,065	\$ 195,000	\$ 121,151	\$ 11,362,548	\$ 7,384,883
\$ -		\$ 3,921,811		\$ 65,600,000	\$ 4,039,932	\$ -		\$ 69,521,811	\$ 4,039,932
\$ 4,500,000	\$ 3,104,137	\$ -		\$ -		\$ -		\$ 155,515,000	\$ 88,108,415
\$ 36,070,096	\$ 20,388,826	\$ 55,000,000	\$ 31,859,470	\$ 73,500,000	\$ 12,402,300	\$ 2,761,247	\$ 1,563,681	\$ 1,420,183,494	\$ 902,881,371

- Capítulo 1000
Servicios personales sueldos
- Capítulo 2000
Materiales y suministros
- Capítulo 3000
Servicios generales
- Capítulo 4000
Transferencias, asignaciones
y subsidios
- Capítulo 5000
Bienes muebles, inmuebles
e intangibles
- Capítulo 6000
Inversión pública
- Capítulo 7000
Inversiones financieras

Presupuesto autorizado por capítulo más modificaciones aprobadas por el Consejo

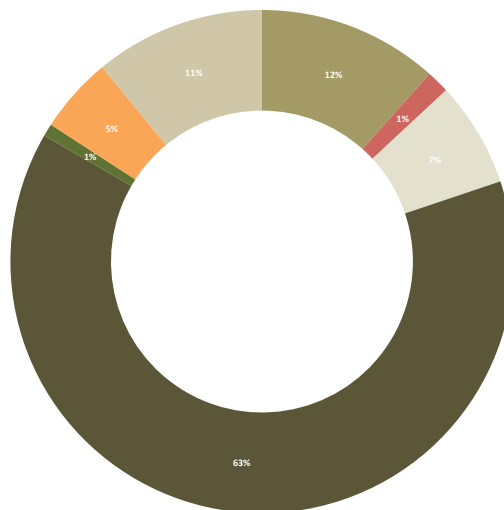

El presupuesto se divide en capítulos para organizar el destino del gasto. Bajo el nuevo esquema de administración y operación del Instituto, se continuará trabajando con el objetivo de comprimir su gasto en los capítulos 1000, 2000 y 3000 para que se fortalezca en los capítulos 4000 (con el que se paga IMSS, pensiones y jubilaciones), 5000, 6000 y 7000.

Presupuesto ejercido por capítulo

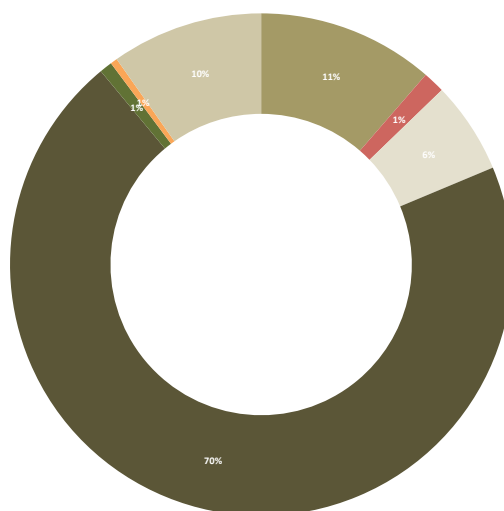

La perspectiva del Instituto: multiplicar el esfuerzo

Generar bienestar es un ideal que abarca muchas vertientes y sentidos, todos ellos reflejados en el ámbito personal del beneficiario; aquel sentir de realización, producto de factores que un Buen Gobierno deber proveer a sus ciudadanos.

Cercano con las necesidades de sus derechohabientes, el ISSTEY es un organismo garante de elementos indispensables de la seguridad social, como salud, educación, economía, capacitación, esparcimiento así como la etapa de jubilación o retiro.

Vigente y actualizado en sus procesos administrativos y operativos, el Instituto y sus servidores públicos que lo conforman, compartimos la visión en el desarrollo de políticas públicas del Gobernador Rolando Zapata Bello.

Las bases de un futuro sustentando en resultados, se constatan en cada uno de nuestros puntos de atención y centros de costo. Esto nos invita a seguir redoblando el paso, estrechar ideas y actuar con responsabilidad institucional

A menos de un año de concluir la administración estatal, entramos a una etapa decisiva para Yucatán, en la cual el orden en el presupuesto siempre será una vocación propia y ejercida a todos los niveles.

Multiplicar el esfuerzo significa dar más de nosotros mismos, sentirnos identificados con lo que representa servir a quienes sirven

a los yucatecos y humildad a la hora de cosechar el éxito, recordar que todos los días es una nueva oportunidad de ser mejores.

El ISSTEY cumple un año más de su creación, pero su vigencia es producto del trabajo de cientos de personas, quienes corroboran con su espíritu, que estamos preparados para los retos que vengan.

No hay mejor recompensa que ser testigos de una institución fuerte y comprometida hacia sus usuarios, y de esta manera, podemos decir: ¡Estamos para servirte!.



Con calidez, responsabilidad y respeto... siempre cercanos

Glosario: siglas, acrónimos y abreviaturas

COBAY	Colegio de Bachilleres del Estado de Yucatán.
DIF	Sistema para el Desarrollo Integral de la Familia.
IDEY	Instituto del Deporte de Yucatán.
IHMY	Instituto de Historia y Museos de Yucatán.
INCAY	Instituto de Infraestructura Carretera de Yucatán.
INDEMAYA	Instituto para el Desarrollo de la Cultura Maya del Estado de Yucatán.
ISSTEY	Instituto de Seguridad Social de los Trabajadores del Estado de Yucatán.
IYEM	Instituto Yucateco de Emprendedores .
PATRONATO CULTUR	Patronato de las Unidades de Servicios Culturales y de Turismo del Estado de Yucatán .
SEP	Secretaría de Educación Pública.
SMAP	Sistema Municipal de Agua Potable.
SNEY	Servicio Nacional de Empleo Yucatán.
SSY	Servicios de Salud de Yucatán.
TJFA	Tribunal de Justicia Fiscal y Administrativa del Poder Judicial del Estado de Yucatán.
TTSEM	Tribunal de los Trabajadores al Servicio del Estado y de los Municipios .
UTC	Universidad Tecnológica del Centro.
UTM	Universidad Tecnológica Metropolitana.
UTP	Universidad Tecnológica del Poniente.

INFORME
FINANCIERO
2017
JULIO - SEPTIEMBRE



Yucatán

Gobierno del Estado
Comprometidos con tu bienestar
2012 • 2018