



INFORME FINANCIERO 2020 ABRIL - JUNIO

Instituto de Seguridad Social de los Trabajadores del Estado de Yucatán



Miembros del H. Consejo Directivo del Instituto de Seguridad Social de los Trabajadores del Estado de Yucatán

Lic. Mauricio Vila Dosal
Gobernador Constitucional del Estado de Yucatán

Abog. María Dolores Fritz Sierra
Secretaría General de Gobierno del Estado

Lic. Olga Rosas Moya
Secretaría de Administración y Finanzas del Gobierno del Estado

Lic. Roger José Torres Peniche
Secretario de Desarrollo Social del Gobierno del Estado

C. Jervis Arsenio García Vázquez
Secretario General de la Federación de Sindicatos de Trabajadores al Servicio del Estado de Yucatán

Mtro. Jesús Jaime Rochin Carrillo
Secretario General del Comité Ejecutivo de la Sección 57 del Sindicato Nacional de Trabajadores de la Educación

C.P. José Arturo Sánchez Martínez
Contralor Interno de la Secretaría de la Contraloría General del Estado de Yucatán

L.A. María Isabel Rodríguez Heredia, Mtra.
Directora General del Instituto de Seguridad Social de los Trabajadores del Estado de Yucatán

Abog. Alejandro de Jesús Rosado Novelo
Subdirector Jurídico del Instituto de Seguridad Social de los Trabajadores del Estado de Yucatán

Directorio del Instituto de Seguridad Social de los Trabajadores del Estado de Yucatán.

L.A. María Isabel Rodríguez Heredia, Mtra.
Directora General del Instituto de Seguridad Social de los Trabajadores del Estado de Yucatán

Lic. Ileana Genoveva Gasque Casares
Titular del Organismo Auxiliar de Extensión Educativa y Servicios a la Primera Infancia

Lic. María del Mar Abraham Barrera
Titular del Organismo Auxiliar de Prestaciones al Consumo

Lic. Jessica Andrea Enríquez Salazar
Titular del Organismo Auxiliar de Prestaciones Recreativas y de Hospedaje

C.P. Moisés Eduardo Pacheco Pinelo
Subdirector de Pensiones y Gestión Financiera

LAE. Mauricio Antonio Achach Esquivel
Subdirector de Administración

Abog. Alejandro de Jesús Rosado Novelo
Subdirector Jurídico



ÍNDICE

05 | PRESENTACIÓN.

06 | RECURSOS CON LOS QUE CUENTA EL ISSTEY.

08 | SITUACIÓN DE LAS INVERSIONES Y RENDIMIENTO PROMEDIO QUE GENERAN.

11 | SITUACIÓN DE LOS SALDOS DE LAS DEPENDENCIAS, ENTIDADES Y MUNICIPIOS.

16 | ORGANIGRAMA, SERVICIOS Y PERSONAL ISSTEY

25 | RECURSOS DEL ISSTEY PARA EL 2020 Y SU EJERCICIO PRESUPUESTAL.

CALENDARIO DE PUBLICACIONES

PRIMER INFORME

Comprende del 1 de enero al 31 de marzo 2020 y se publicará en abril de 2020.

SEGUNDO INFORME

Comprende del 1 de abril al 30 de junio 2020 y se publicará en julio de 2020.

TERCER INFORME

Comprende del 1 de julio al 30 de septiembre 2020 y se publicará en octubre de 2020.

**En los años siguientes se mantendrá el mismo calendario y estructura.*

CUARTO INFORME

Comprende del 1 de octubre al 31 de diciembre 2020 y se publicará en enero de 2021.

QUINTO INFORME

Reflejará el ejercicio anual 2020 en su totalidad y se publicará en febrero de 2021.



Informe Financiero ABRIL - JUNIO 2020 D.R. © ISSTEY, 2020. Publicación trimestral, versión electrónica, editada por la Dirección General del Instituto de Seguridad Social de los Trabajadores del Estado de Yucatán, ISSTEY, Calle 66, número 525 por 65 y 67, colonia Centro, CP 97000, Mérida, Yucatán, México; teléfono (999) 930 3700.

MENSAJE DE BIENVENIDA

Vivimos tiempos insólitos ante la pandemia por el Covid-19, que nos ha obligado a modificar drásticamente nuestras pautas de trabajo y comportamiento, pero que son una nueva oportunidad para adquirir nuevas medidas que nos permitan continuar otorgando con mayor calidad y de manera segura los servicios que presta el Instituto.

Ante la declaratoria de emergencia sanitaria emitida por nuestro Gobernador por la llegada del coronavirus a nuestro Estado, nos hemos enfrentado a grandes cambios, muchos de los cuales implicaron la movilización extraordinaria de capital humano, así como la adaptación de nuevas formas de trabajo, a fin de fortalecer las acciones de prevención y control de contagios de todas y todos los derechohabientes que a diario acuden a nuestras instalaciones.

Por ello ordenamos la desinfección frecuente de todos nuestros centros de costo, dotamos a todo el personal con cubrebocas, caretas y gel antibacterial y se decretó por disposición oficial el cierre de nuestros cuatro Centros de Desarrollo Infantil (CENDI), el Centro para Jubilados y Pensionados (CEJUPE) y el Centro Vacacional Hotel Costa Club, con la finalidad de proteger la salud de todos, en especial de aquellos pertenecientes a grupos vulnerables.

Continuando con las medidas oficiales anunciadas, nuestras dos tiendas ISSTEY de la calle 60 y 67, incrementaron sus medidas de prevención e higiene de manera inmediata, cumpliendo con los protocolos en materia de salud, tales como la revisión de temperatura en empleados y clientes, colocación de tapetes sanitizantes, el uso obligatorio de cubrebocas del personal y clientes, así como la desinfección frecuente de los carritos de compra, entre otros.

Cumpliendo con el mandato de “quedarnos en casa”, y con la finalidad de no perjudicar a nuestros 45,090 derechohabientes, entidades y afiliados así como jubilados, se implementó en las áreas de Afiliación y Vigencia, Crédito y Jubilaciones y Pensiones, la atención al público a través de citas, vía correo electrónico y/o consulta por teléfono, limitando la movilidad de la gente para evitar aglomeraciones que pongan en riesgo la salud de las y los usuarios que requieran realizar trámites.

Finalmente y pese a los retos que como Instituto hemos enfrentado en estos meses, unimos esfuerzos con las acciones implementadas por el Gobernador en apoyo a quienes más lo necesitan, a través de la entrega de apoyos a pescadores, seguro de desempleo y despensas a las personas que perdieron su trabajo derivado de la contingencia, apoyo mediante el FONDEN a las familias que sufrieron daños a su patrimonio, debido al paso de las tormentas Cristóbal y Amanda, y apoyando con las verificaciones a negocios, como parte de la estrategia de Reactivación Económica en Yucatán.

Finalmente extendiendo una felicitación y agradecimiento a las y los maestros y coordinadores del CEJUPE y nuestros CENDI, que continuaron manteniendo contacto con nuestros adultos mayores, niñas y niños a través de plataformas digitales, impartiendo clases, recomendaciones y talleres, a fin de vigilar su salud física y emocional.

L.A. María Isabel Rodríguez Heredia, Mtra.

Directora General del Isstey

RECURSOS CON LOS QUE CUENTA EL ISSTEY Y SU DISTRIBUCIÓN

En este apartado se señala el estado de los montos que se encuentran depositados e invertidos en bancos, bienes muebles, inmuebles y otros activos, así como los otorgados en prestaciones sociales.

Estos datos, alineados a su legislación, manifiestan el avance del Instituto en el ámbito financiero.

Cuadro 1

PATRIMONIO DEL ISSTEY

Importe en millones de pesos		
ACTIVO		
CONCEPTO	1 de abril de 2020	30 de junio de 2020
Dinero a la vista	\$ 23	\$ 30
Inversiones financieras y bancarias	\$ 639	\$ 661
Inversión directa y por administración en prestaciones a los derechohabientes	\$ 911	\$ 842
Fideicomiso - vehículo de pago de adeudo histórico	\$ 2,081	\$ 2,081
Cuentas por cobrar a Entidades	\$ 571	\$ 580
Otras cuentas por cobrar	\$ 203	\$ 202
Inventarios	\$ 16	\$ 17
Bienes muebles e intangibles	\$ 69	\$ 69
Bienes inmuebles	\$ 1,287	\$ 1,287
TOTAL ACTIVO	\$ 5,800	\$ 5,769
PASIVO		
CONCEPTO	1 de abril de 2020	30 de junio de 2020
Retenciones y contribuciones	\$ 38	\$ 37
Pasivo relacionado con créditos a los derechohabientes	\$ 367	\$ 358
Intereses de préstamos cobrados por anticipado	\$ 186	\$ 170
Cuentas por pagar	\$ 16	\$ 10
Otros pasivos	\$ 256	\$ 276
TOTAL PASIVO	\$ 863	\$ 851
TOTAL PATRIMONIO DEL INSTITUTO	\$ 4,937	\$ 4,918

*Préstamos a corto plazo, hipotecarios, para compra de línea blanca, telefonía y accesorios, así como préstamos ISSTEY Plus a 12, 18, 24, 36 y 48 meses.

**El Fideicomiso a que se hace referencia es el instrumento entre el ISSTEY y el Gobierno del Estado, a través del cual este último reconoce y pagará al Instituto el adeudo histórico que comprende el periodo de diciembre de 2005 a julio de 2014, y que corresponde a cuotas patronales, prestaciones económicas, cuotas de los trabajadores y por la adquisición de mercancías en los centros comerciales.

SITUACIÓN DE LAS INVERSIONES Y RENDIMIENTO PROMEDIO QUE GENERAN

A continuación se muestra la integración de los fondos invertidos en Instituciones financieras o bancarias, con su rendimiento promedio, en el periodo comprendido del 01 de abril al 30 de junio de 2020.

Cuadro 2
INVERSIONES FINANCIERAS Y BANCARIAS

Rendimiento promedio 5.17 %	Importe en millones de pesos	
	1 de abril de 2020	30 de junio de 2020
INSTITUCIÓN FINANCIERA		
BANAMEX	\$ 54	\$ 92
BBVA BANCOMER	\$ 12	\$ 22
MONEX CASA DE BOLSA	\$ 260	\$ 260
VECTOR CASA DE BOLSA	\$ 41	\$ 41
INTERCAM CASA DE BOLSA	\$ 20	\$ 20
BANORTE	\$ 231	\$ 195
SANTANDER	\$ 20	\$ 31
TOTAL	\$ 638	\$ 661



Cuadro 3
INVERSIONES DIRECTAS Y POR ADMINISTRACIÓN EN PRESTACIONES A LOS DERECHOHABIENTES

Importe en millones de pesos			
INVERSIONES DIRECTAS			
TIPO DE PRÉSTAMO	1 de abril de 2020	30 de junio de 2020	Tasa de Interés Anual
Préstamo sin Interés	\$ 1	\$ 1	0%
Crédito Línea Blanca	\$ 7	\$ 7	14.04%
Préstamo Corto Plazo	\$ 43	\$ 37	14.04%
Crédito Telefonía y Accesorios	\$ 3	\$ 3	14.04%
Préstamo Especial	\$ 5	\$ 5	12.00%
Préstamo Hipotecario	\$ 206	\$ 202	13.62%
ISSTEY Plus 12 Meses	\$ 37	\$ 14	20.04%
ISSTEY Plus 18 Meses	\$ 47	\$ 23	20.04%
ISSTEY Plus 24 Meses	\$ 66	\$ 26	20.04%
ISSTEY Plus 36 Meses	\$ 50	\$ 18	20.04%
ISSTEY Plus 48 Meses	\$ 4	\$ 3	20.04%
TOTAL	\$ 469	\$ 339	
INVERSIONES POR ADMINISTRACIÓN			
TIPO DE PRÉSTAMO	1 de abril de 2020	30 de junio de 2020	Tasa de Interés Anual
ISSTEY Plus 12 Meses *	\$ 45	\$ 54	*
ISSTEY Plus 18 Meses *	\$ 105	\$ 109	*
ISSTEY Plus 24 Meses *	\$ 153	\$ 174	*
ISSTEY Plus 36 Meses *	\$ 124	\$ 149	*
ISSTEY Plus 48 Meses *	\$ 15	\$ 15	*
TOTAL	\$ 442	\$ 501	
GRAN TOTAL	\$ 911	\$ 840	

*Las inversiones por administración, se refiere a aquellos créditos ISSTEY Plus que el Instituto coloca en instancias financieras y que no afecta recursos propios provenientes de sus reservas; esto es así para garantizar la prestación al derechohabiente sin comprometer la disponibilidad líquida de recursos del Instituto.



SITUACIÓN DE LOS SALDOS DE LAS DEPENDENCIAS, ENTIDADES Y MUNICIPIOS

Los Organismos Públicos Centralizados y Descentralizados de carácter estatal (Dependencias y Entidades Públicas) y los municipios, sostienen con el ISSTEY una relación en concepto de aportaciones que deben ser entregadas al Instituto por concepto de cuotas destinadas a la Seguridad Social.

En el cuadro 4 de la siguiente página, se presenta la información al cierre del presente periodo, respecto a los saldos que guardan las entidades públicas con el Instituto de acuerdo a los periodos establecidos por ley.

Cuadro 4

SALDOS DE DEPENDENCIAS Y ENTIDADES DEL 01 DE ABRIL 2020 AL 30 DE JUNIO 2020

	ENTIDADES	CUOTAS Y APORTACIONES	PRESTACIONES ECONÓMICAS	EMISIÓN DE VALES Y ADQUISICIÓN DE MERCANCÍAS EN CENTROS COMERCIALES	INTERESES	TOTAL ADEUDO VENCIDO DE LA ENTIDAD	CUOTAS Y APORTACIONES				PRESTACIONES ECONÓMICAS				
							ÚLTIMA NÓMINA RECIBIDA	DÍAS DE RETRASO	ÚLTIMA NÓMINA PAGADA	*DÍAS DE RETRASO	ÚLTIMA NÓMINA RECIBIDA	DÍAS DE RETRASO	ÚLTIMA NÓMINA PAGADA	*DÍAS DE RETRASO	
				** ADEUDOS VENCIDOS											
CENTRALIZADAS	BURÓCRATAS	\$ -	\$ -		\$ 34,349,582.58	\$ 34,349,582.58		15/06/2020	0	15/05/2020		15/06/2020	0	15/05/2020	
	BURÓCRATAS JUBILADOS	\$ -	\$ -		\$ 1,642,812.92	\$ 1,642,812.92		30/06/2020	0	30/04/2020		20/06/2020	0	30/04/2020	
	MAGISTERIO ESTATAL	\$ -	\$ -		\$ 31,482,856.72	\$ 31,482,856.72		30/06/2020	0	15/05/2020		15/06/2020	0	15/05/2020	
	MAGISTERIO JUBILADOS	\$ -	\$ -		\$ 6,480,947.42	\$ 6,480,947.42		30/06/2020	0	30/04/2020		20/06/2020	0	30/04/2020	
	TOTAL CENTRALIZADAS	\$ -	\$ -	\$ -	\$ 73,956,199.64	\$ 73,956,199.64									
DESCENTRALIZADAS	CASA DE LAS ARTESANÍAS DEL ESTADO DE YUCATÁN	\$ 29,325.05	\$ 6,579.58		\$ 143.62	\$ 36,048.25		15/05/2020	17	31/05/2020	8	15/05/2020	38	30/04/2020	8
	COLEGIO DE BACHILLERES DEL ESTADO DE YUCATÁN (COBAY)	\$ 15,240,292.96	\$ 7,152,191.30		\$ 4,404,067.87	\$ 26,796,552.13		30/06/2020	0	15/06/2020	571	15/06/2020	0	15/06/2020	554
	COLEGIO DE EDUCACIÓN PROFESIONAL TÉCNICA DEL ESTADO DE YUCATÁN (CONALEP)	\$ -	\$ -		\$ 720.64	\$ 720.64		30/05/2020	0	30/04/2020		30/05/2020	24	30/05/2020	
	COLEGIO DE ESTUDIOS CIENTÍFICOS Y TECNOLÓGICOS DEL ESTADO DE YUCATÁN (CECYTEY)	\$ 3,812,748.97	\$ 1,852,775.41		\$ 1,865,050.90	\$ 7,530,575.28		30/06/2020	0	15/06/2020	663	15/06/2020	0	15/06/2020	645
	COMISIÓN DE DERECHOS HUMANOS DEL ESTADO DE YUCATÁN (CODHEY)	\$ 147,634.85	\$ 61,832.41		\$ 849.09	\$ 210,316.35		15/06/2020	0	31/05/2020	8	15/06/2020	0	30/04/2020	8
	FIDEICOMISO PÚBLICO PARA LA ADMINISTRACIÓN DE LA RESERVA TERRITORIAL DE UCÚ (FIDARTU)	\$ -	\$ -		\$ -	\$ -		30/04/2020	17	31/05/2020		30/04/2020	53	31/05/2020	
	HOSPITAL COMUNITARIO DE PETO, YUCATÁN (HCP)	\$ 19,296.27	\$ -		\$ 956.77	\$ 20,253.04		29/02/2020	58	31/01/2020	85				
	HOSPITAL DE LA AMISTAD	\$ 4,907,050.46	\$ 2,228,927.53		\$ 1,484,130.68	\$ 8,620,108.67		30/05/2020	6	30/04/2020	617	30/04/2020	53	30/12/2019	617
	INSTITUTO DE BECAS Y CRÉDITO EDUCATIVO DEL ESTADO DE YUCATÁN (IBECEY)	\$ -	\$ -		\$ -	\$ -		15/06/2020	0	31/05/2020		30/05/2020	24	31/05/2020	
	INSTITUTO DE INFRAESTRUCTURA CARRETERA DE YUCATÁN (INCAY MENSUAL)	\$ -	\$ -		\$ 1,592,332.56	\$ 1,592,332.56		30/05/2020	0	31/05/2020		30/05/2020	24	30/05/2020	
	INSTITUTO DE INFRAESTRUCTURA CARRETERA DE YUCATÁN (INCAY QUINCENAL)	\$ -	\$ -		\$ 288,645.00	\$ 288,645.00		15/06/2020	0	30/05/2020		15/06/2020	0	30/05/2020	
	INSTITUTO DE INFRAESTRUCTURA CARRETERA DE YUCATÁN (INCAY SERVICIO MÉDICO)	\$ -	\$ -		\$ 134,727.34	\$ 134,727.34		30/05/2020	0	31/05/2020					
	INSTITUTO DE SEGURIDAD JURÍDICA PATRIMONIAL DE YUCATÁN (INSEJUPY)	\$ -	\$ -		\$ 28.68	\$ 28.68		30/05/2020	0	31/05/2020		15/06/2020	0	30/05/2020	
	INSTITUTO DEL DEPORTE DEL ESTADO DE YUCATÁN (IDEY)	\$ 2,248,894.20	\$ 1,146,717.03		\$ 707,356.96	\$ 4,102,968.19		15/06/2020	0	15/05/2020	540	30/05/2020	24	30/05/2020	523
	INSTITUTO PARA EL DESARROLLO DE LA CULTURA MAYA (INDEMAYA)	\$ -	\$ -		\$ -	\$ -		30/05/2020	6	31/05/2020		30/05/2020	24	31/05/2020	
	INSTITUTO PARA LA INCLUSIÓN DE LAS PERSONAS CON DISCAPACIDAD DEL ESTADO DE YUCATÁN (IPEPEY)	\$ -	\$ -		\$ 18.09	\$ 18.09		30/05/2020	0	31/05/2020		30/05/2020	24	30/05/2020	
	INSTITUTO TECNOLÓGICO SUPERIOR DE MOTUL (ITSM)	\$ 200.78	\$ -		\$ 310,639.07	\$ 310,639.85		15/06/2020	0	15/06/2020	19	15/06/2020	0	15/06/2020	
	INSTITUTO TECNOLÓGICO SUPERIOR DE PROGRESO (ITSP)	\$ -	\$ -		\$ 1,087,692.87	\$ 1,087,692.87		30/06/2020	0	15/05/2020		15/06/2020	0	15/05/2020	
	INSTITUTO TECNOLÓGICO SUPERIOR DE VALLADOLID (ITSV)	\$ -	\$ -		\$ -	\$ -		30/06/2020	0	31/05/2020		30/05/2020	24	31/05/2020	
	JUNTA DE ELECTRIFICACIÓN DE YUCATÁN (JEDEY)	\$ -	\$ -		\$ -	\$ -		30/05/2020	6	31/05/2020				31/05/2020	
	PODER JUDICIAL DEL ESTADO	\$ 115,688.40	\$ -		\$ 125,996.06	\$ 241,684.46		15/06/2020	0	15/06/2020	1210	15/06/2020	0	15/06/2020	
	PODER JUDICIAL DEL ESTADO (FONDO)	\$ 3,654.56	\$ -		\$ 34.72	\$ 3,689.28		15/06/2020	0	30/05/2020	19	15/06/2020	0	30/05/2020	
	SECRETARÍA DE EDUCACIÓN PÚBLICA (SEP SERVICIO MÉDICO)	\$ -	\$ -		\$ -	\$ -		30/04/2020	17	31/05/2020					
	SERVICIO NACIONAL DE EMPLEO, YUCATÁN (SNEY)(SERVICIO MÉDICO)	\$ 292.76	\$ -		\$ 273.05	\$ 565.81		30/04/2020	17	30/04/2020	19				
	SERVICIOS DE SALUD DE YUCATÁN (SSY)	\$ 8,748,862.17	\$ 5,352,261.37		\$ 7,183,747.81	\$ 21,284,871.35		15/06/2020	0	30/04/2020	617	15/06/2020	0	30/04/2020	603
	SISTEMA PARA EL DESARROLLO INTEGRAL DE LA FAMILIA EN YUCATÁN (DIF PLANTA)	\$ 5,469.85	\$ -		\$ 1,742,964.42	\$ 1,748,434.07		15/06/2020	0	30/05/2020	8	15/06/2020	0	15/05/2020	
	SISTEMA PARA EL DESARROLLO INTEGRAL DE LA FAMILIA EN YUCATÁN (DIF PROGRAMAS)	\$ -	\$ -		\$ 4,790,715.09	\$ 4,790,715.09		15/06/2020	0	15/06/2020		15/06/2020	0	30/04/2020	
TRIBUNAL DE LOS TRABAJADORES AL SERVICIO DEL ESTADO Y DE LOS MUNICIPIOS (TTSEM)	\$ -	\$ -		\$ 52.44	\$ 52.44		15/06/2020	0	15/06/2020		15/06/2020	0	15/06/2020		
UNIVERSIDAD TECNOLÓGICA DEL CENTRO (UTC)	\$ -	\$ 845.83		\$ 3.38	\$ 849.21		30/05/2020	0	30/04/2020		30/05/2020	24	30/04/2020	19	
UNIVERSIDAD TECNOLÓGICA DEL PONIENTE (UTP)	\$ 66,577.51	\$ 10,815.81		\$ 633,779.84	\$ 711,173.16		30/05/2020	6	30/04/2020	19	30/05/2020	24	30/04/2020	19	
UNIVERSIDAD TECNOLÓGICA METROPOLITANA (UTM)	\$ 685,955.30	\$ -		\$ 5,759,132.06	\$ 6,445,087.36		15/06/2020	0	30/05/2020	631	30/05/2020	24	30/05/2020		
UNIVERSIDAD TECNOLÓGICA REGIONAL DEL SUR (UTRS)	\$ -	\$ -		\$ -	\$ -		30/05/2020	0	31/05/2020		30/05/2020	24	31/05/2020		
TOTAL DESCENTRALIZADAS	\$ 36,031,943.89	\$ 17,812,946.27	\$ -	\$ 32,114,059.01	\$ 85,958,949.17										

* Los días de retraso se cuentan a partir de la fecha de la nómina más antigua recibida no pagada, aunque hayan realizado pagos de nóminas posteriores.

** No se puede calcular el monto total del adeudo por falta de información de nóminas cuando no son recibidas oportunamente.



ENTIDADES	CUOTAS Y APORTACIONES	PRESTACIONES ECONÓMICAS	EMISIÓN DE VALES Y ADQUISICIÓN DE MERCANCIAS EN CENTROS COMERCIALES	INTERESES	TOTAL ADEUDO VENCIDO DE LA ENTIDAD		CUOTAS Y APORTACIONES				PRESTACIONES ECONÓMICAS			
MUNICIPIOS	** ADEUDOS VENCIDOS						ÚLTIMA NÓMINA RECIBIDA	DÍAS DE RETRASO	ÚLTIMA NÓMINA PAGADA	* DÍAS DE RETRASO	ÚLTIMA NÓMINA RECIBIDA	DÍAS DE RETRASO	ÚLTIMA NÓMINA PAGADA	* DÍAS DE RETRASO
MUNICIPIO DE CANSAHCAB	\$ 200,154.89	\$ -		\$ 368,651.32	\$ 568,806.21		BAJA		01/06/2004	6174			01/06/2004	
MUNICIPIO DE MÉRIDA	\$ 2,318.60	\$ -		\$ 22.03	\$ 2,340.63		15/06/2020	0	15/06/2020	19	15/06/2020	0	15/06/2020	
MUNICIPIO DE PROGRESO	\$ -	\$ -		\$ -	\$ -		30/05/2020	6	30/05/2020		30/05/2020	24	30/05/2020	
MUNICIPIO DE UMÁN	\$ 746,934.76	\$ 267,829.71		\$ 823,451.26	\$ 1,838,215.73		30/05/2020	6	15/05/2020	2613	30/05/2020	24	15/05/2020	1316
SMAP ESPITA	\$ 163,469.51	\$ 62,469.30		\$ 141,792.76	\$ 367,731.57		30/12/2008	2944	30/12/2008	5936			30/12/2008	5936
SMAP HALACHÓ	\$ 138,172.96	\$ -		\$ 250,542.60	\$ 388,715.56		30/04/2006	3631	30/04/2006	6751				
SMAP IZAMAL	\$ 127,649.80	\$ -		\$ 63,969.09	\$ 191,618.89		30/07/2015	1251	30/01/2015	1944			30/08/2012	
SMAP MAXCANÚ	\$ 737,492.78	\$ 1,580.48		\$ 1,161,571.06	\$ 1,900,644.32		30/04/2020	2594	01/08/2005	9522			01/06/2002	9522
SMAP MOTUL	\$ 988,690.01	\$ 488,384.52		\$ 993,205.25	\$ 2,470,279.78		15/06/2020	0	30/07/2014	2855			30/07/2014	2855
SMAP PROGRESO 8%	\$ 3,305,100.21	\$ 1,706,990.03		\$ 1,373,402.15	\$ 6,385,492.39		30/05/2020	0	30/11/2018	1072	30/05/2020	24	30/05/2017	1072
SMAP TICUL	\$ 2,303,767.76	\$ 8,908.00		\$ 1,936,275.02	\$ 4,248,950.78		30/05/2020	0	30/04/2006	7057			01/03/2006	7057
SMAP TIZIMÍN	\$ 43,986.10	\$ 72,242.37		\$ 2,386.70	\$ 118,615.17		30/05/2020	0	30/04/2020	19	15/06/2020	0	30/03/2020	39
SMAP UMÁN	\$ 1,049,120.29	\$ -		\$ 300,197.28	\$ 1,349,317.57		23/02/2020	73	30/07/2017	1254			30/08/2017	1254
SMAP VALLADOLID	\$ 5,365,706.97	\$ 1,520,976.59		\$ 9,880,653.91	\$ 16,767,337.47		15/05/2020	17	30/04/2020	3374	15/06/2020	0	15/06/2020	3374
TOTAL	\$ 15,172,564.64	\$ 4,129,381.00	\$ -	\$ 17,296,120.43	\$ 36,598,066.07									

Cuadro 5
SALDOS DE MUNICIPIOS
DEL 01 DE ABRIL 2020
AL 30 DE JUNIO 2020

* Los días de retraso se cuentan a partir de la fecha de la nómina más antigua recibida no pagada, aunque hayan realizado pagos de nóminas posteriores.

** No se puede calcular el monto total del adeudo por falta de información de nóminas cuando no son recibidas oportunamente.



ORGANIGRAMA SERVICIOS Y PERSONAL ISSTEY

El Instituto cuenta con una estructura y organigrama que responden a las necesidades actuales de seguridad social para todos sus derechohabientes y que se traducen en servicios de salud, jubilaciones y pensiones, atención a hijos y nietos de derechohabientes antes de la edad preescolar, capacitación, actividades culturales y recreativas, así como el otorgamiento de préstamos.

La administración de dichos servicios se encuentra distribuida en 3 Subdirecciones y 3 Organismos Auxiliares comprendidos en: *Subdirección de Pensiones y Gestión Financiera*, *Subdirección de Administración y Subdirección Jurídica*, así como también el *Organismo Auxiliar de Extensión Educativa* y

Servicios a la Primera Infancia, el *Organismo Auxiliar de Prestaciones Recreativas y de Hospedaje* y el *Organismo Auxiliar de Prestaciones al Consumo*, que junto con la Dirección General garantiza a sus afiliados las prestaciones de seguridad social y los servicios sociales necesarios para su bienestar.

Con el objeto de que los derechohabientes identifiquen dicha estructura, se incluye el organigrama vigente y actualizado al mes de agosto del año 2019 (Cuadro 6), así como los servicios que el Instituto presta a sus afiliados. Además el Cuadro 7 señala la distribución de el personal laborando en cada una de las áreas operativas de este Instituto.

Cuadro 6

ORGANIGRAMA DEL INSTITUTO

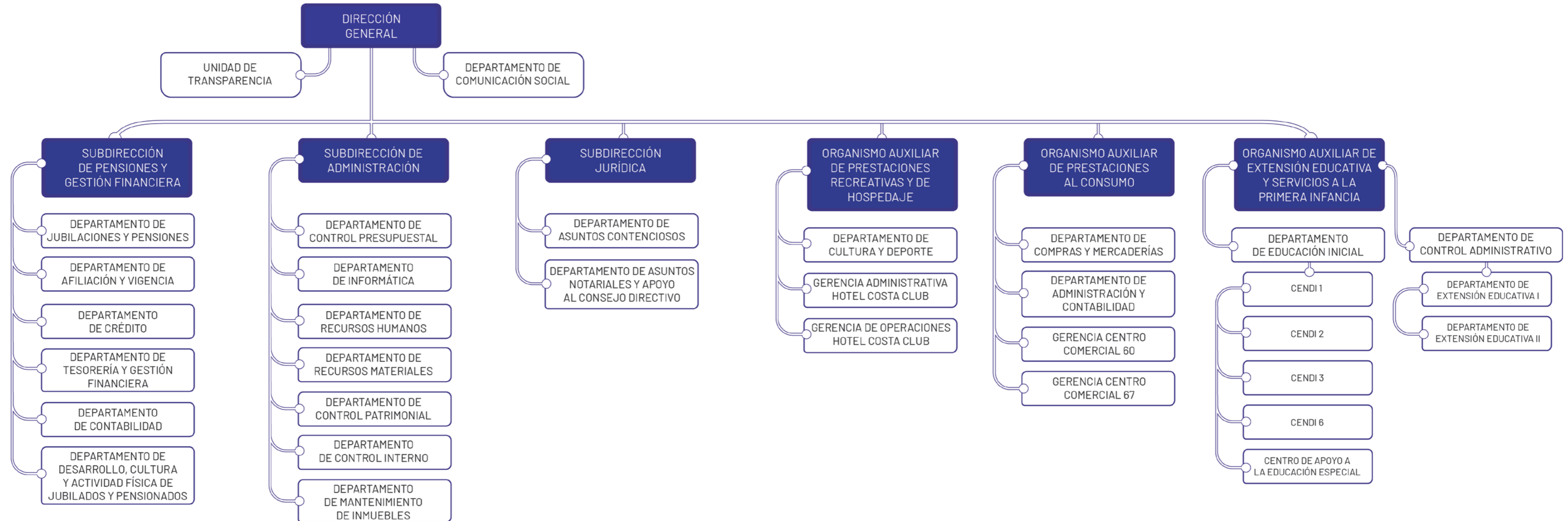

SERVICIOS QUE PRESTA EL INSTITUTO



OFICINAS GENERALES

- Jubilaciones y Pensiones.
- Afiliación y Vigencia de Derechos.
- Créditos: Isstey Plus, a Corto Plazo e Hipotecario.
- Tesorería y Cajas.
- Solicitud de Acceso a la Información a través de la Unidad de Transparencia.
- Local Social para eventos del derechohabiente.



CENTRO PARA JUBILADOS Y PENSIONADOS (CEJUPE)

- Talleres, cursos, y actividades recreativas para las y los derechohabientes retirados.



ORGANISMO AUXILIAR DE EXTENSIÓN EDUCATIVA Y SERVICIOS A LA PRIMERA INFANCIA

- Cuatro Centros de Desarrollo Infantil (CENDI).
- Extensiones Educativas I y II.
- Centro de Apoyo a la Educación Especial (CAEE).



ORGANISMO AUXILIAR DE PRESTACIONES AL CONSUMO

- Centros Comerciales de la calle 60 y calle 67.
- Préstamos en Línea Blanca, Telefonía y Accesorios.



ORGANISMO AUXILIAR DE PRESTACIONES RECREATIVAS Y DE HOSPEDAJE

- Hotel Costa Club y Balneario.
- Centro de Convenciones Ixim.
- Actividades de Cultura y Deporte.

Cuadro 7
EMPLEADOS DEL INSTITUTO AL 30 DE JUNIO DE 2020

ÁREAS		Subdirección de Pensiones y Gestión Financiera		Subdirección Jurídica		Subdirección Administrativa			Organismo Auxiliar de Prestaciones Recreativas y de Hospedaje		Organismo Auxiliar de Prestaciones al Consumo		Organismo Auxiliar de Extensión Educativa y Servicios a la Primera Infancia		Dirección General		TOTAL	
Fecha		1 de abril de 2020	30 de junio de 2020	1 de abril de 2020	30 de junio de 2020	1 de abril de 2020	30 de junio de 2020		1 de abril de 2020	30 de junio de 2020	1 de abril de 2020	30 de junio de 2020	1 de abril de 2020	30 de junio de 2020	1 de abril de 2020	30 de junio de 2020	1 de abril de 2020	30 de junio de 2020
Número de empleados	BASE	113	111	13	13	58	58		55	55	106	104	191	190	10	9	546	540
	EVENTUALES	11	13	2	2	1	1		24	23	10	10	16	16	1	1	65	66
GRAN TOTAL																	611	606

PORCENTAJE DE EMPLEADOS POR BOLSA AL 1 DE ABRIL

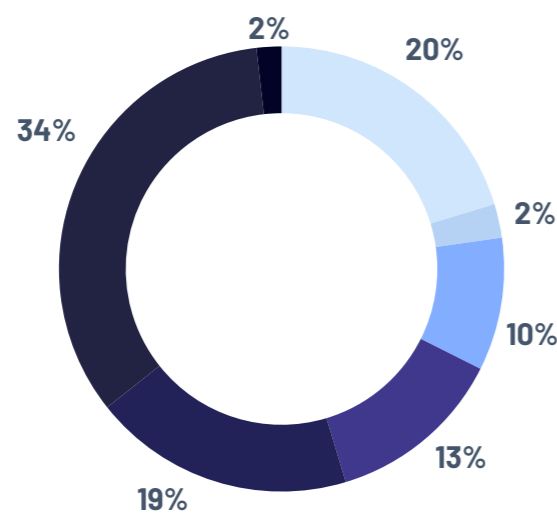

PORCENTAJE DE EMPLEADOS POR BOLSA AL 30 DE JUNIO

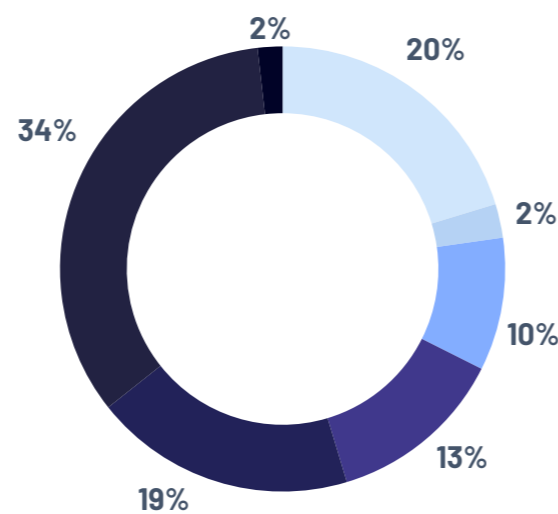

PORCENTAJE DE EMPLEADOS POR TIPO DE CONTRATACIÓN AL 1 DE ABRIL

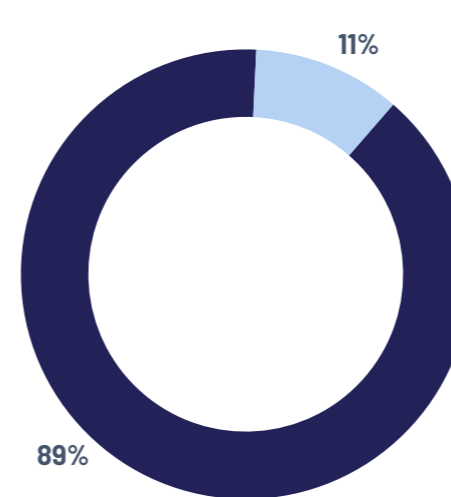

PORCENTAJE DE EMPLEADOS POR TIPO DE CONTRATACIÓN AL 30 DE JUNIO

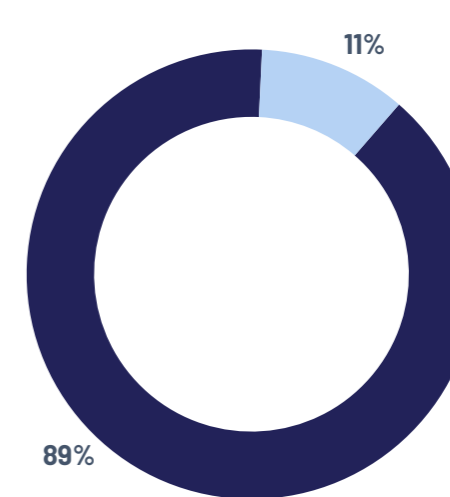

- Subdirección de Pensiones y Gestión Financiera
- Subdirección Jurídica
- Subdirección Administrativa
- Organismo Auxiliar de Prestaciones Recreativas y de Hospedaje
- Organismo Auxiliar de Prestaciones al Consumo
- Organismo Auxiliar de Extensión Educativa y Servicios a la Primera Infancia
- Dirección General

- Base
- Eventual



RECURSOS DEL ISSTEY 2020 Y SU EJERCICIO PRESUPUESTAL

El Instituto es un Organismo Público Descentralizado Estatal, sus ingresos provienen de las cuotas que aportan los servidores públicos y el Gobierno del Estado a través de sus entidades y dependencias, así como de los rendimientos por los préstamos y las inversiones realizadas.

Presentamos la Bolsa de Recursos del ISSTEY para el 2020 así como la Bolsa de Componentes en el cuadro 8 y 9 respectivamente.

Los ingresos estimados para el ejercicio 2020 y los captados a la fecha, por cuotas, aportaciones, intereses y venta de bienes y servicios, se presentan en el cuadro 10.

Finalmente el cuadro 11 presenta el monto autorizado y el ejercido así como su ampliación presupuestal al final del trimestre abril - junio del año 2020.

Cuadro 8

BOLSA DE RECURSOS DEL ISSTEY PARA EL 2020

BOLSAS	Enfermedades Y Maternidad	Jubilaciones y Pensiones	Servicios de Extensión Educativa y de la Primera Infancia	Servicios y Prestaciones al Consumo	Servicios Recreativos y de Hospedaje	Administración y Mejora Institucional	Modernización y Mantenimiento Estratégico de Infraestructura	Transparencia	TOTAL	Reserva de Fondo Parcial Permanente	Reserva de Fondo de Garantía	GRAN TOTAL
DISPONIBILIDAD LÍQUIDA DE LA RESERVA	\$ 48,039,862.01	\$ 524,921,592.22	\$ 4,547,307.62	\$ 24,337,560.17	\$ 1,591,823.31	\$ 3,902,161.46	\$ 2,933,653.26	\$ 1,027,964.60	\$ 611,301,924.65		\$ 1,229,630.66	\$ 612,531,555.31
INVERSIÓN EN PRESTACIONES SOCIALES	\$ 53,713,099.68	\$ 85,940,959.49	\$ 75,198,339.55	\$ 679,073.29	\$ 2,396,942.97	\$ 2,280,506.03	\$ -	\$ -	\$ 220,208,921.00			\$ 220,208,921.00
FIDEICOMISO VEHÍCULO DE PAGO		\$ 2,081,257,803.79							\$ 2,081,257,803.79			\$ 2,081,257,803.79
OTRAS CUENTAS DEUDORAS	\$ 236,728,571.14	\$ 184,714,641.12	\$ 14,998,032.06	\$ 245,759,670.56	\$ 53,563,380.81	\$ 9,863,129.64	\$ 41,227,003.57	\$ 7,131,980.08	\$ 793,986,408.97	\$ 79,235,876.90		\$ 873,222,285.87
ACTIVO FIJO	\$ -	\$ 1,148,561,977.62	\$ -	\$ -	\$ -	\$ -	\$ -	\$ -	\$ 1,148,561,977.62			\$ 1,148,561,977.62
INVENTARIOS	\$ -	\$ -	\$ -	\$ 20,661,686.47	\$ 1,168,608.60	\$ -	\$ -	\$ -	\$ 21,830,295.07			\$ 21,830,295.07
TOTAL RESERVAS	\$ 338,481,532.83	\$ 4,025,396,974.24	\$ 94,743,679.23	\$ 291,437,990.49	\$ 58,720,755.68	\$ 16,045,797.12	\$ 44,160,656.83	\$ 8,159,944.68	\$ 4,877,147,331.10	\$ 79,235,876.90	\$ 1,229,630.66	\$ 4,957,612,838.66
RENDIMIENTO DE LAS RESERVAS	\$ 14,554,266.00	\$ 65,934,567.00	\$ 9,034,611.00	\$ 34,129,958.00	\$ 2,328,192.00	\$ 1,328,760.00	\$ 810,768.00	\$ 457,680.00	\$ 128,578,802.00			\$ 128,578,802.00
DOTACIÓN PRESUPUESTAL	\$ 601,361,684.00	\$ 524,080,819.00	\$ 75,649,247.00	\$ 36,023,450.00	\$ 28,818,761.00	\$ 68,444,557.00	\$ 21,614,070.00	\$ 3,602,345.00	\$ 1,359,594,933.00			\$ 1,359,594,933.00
INGRESOS POR VENTAS Y OTROS PRODUCTOS	\$ -	\$ 1,499,304.00	\$ 2,297,770.00	\$ 178,135,466.00	\$ 19,677,324.00	\$ 282,675.00	\$ -	\$ -	\$ 201,892,539.00	\$ 9,520,908.00		\$ 211,413,447.00
APLICACIÓN DE RESERVAS		\$ 217,214,655.00	\$ -	\$ -	\$ -	\$ -	\$ -	\$ -	\$ 217,214,655.00			\$ 217,214,655.00
TOTAL FINANCIAMIENTO CON INGRESOS ESTIMADOS PARA EL 2020	\$ 615,915,950.00	\$ 808,729,345.00	\$ 86,981,628.00	\$ 248,288,874.00	\$ 50,824,277.00	\$ 70,055,992.00	\$ 22,424,838.00	\$ 4,060,025.00	\$ 1,907,280,929.00	\$ 9,520,908.00	\$ -	\$ 1,699,587,182.00
GRAN TOTAL	\$ 954,397,482.83	\$ 4,834,126,319.24	\$ 181,725,307.23	\$ 539,726,864.49	\$ 109,545,032.68	\$ 86,101,789.12	\$ 66,585,494.83	\$ 12,219,969.68	\$ 6,784,428,260.10	\$ 88,758,784.90	\$ 1,229,630.66	\$ 6,874,414,675.66



El Instituto maneja sus recursos a través de bolsas constituidas por las Reservas con las que inician el ejercicio, más la distribución a cada una de las áreas de los ingresos presupuestales anuales. (Cuadro 9)

Cuadro 9

COMPONENTES

RESERVAS

Reparto inicial de acuerdo con la Ley.

PRESUPUESTO

- Ingresos por ventas
- Presupuestal anual
- Rendimiento de las Reservas

A continuación se muestran los ingresos estimados para el 2020, así como el importe captado al 30 de junio de 2020.

Cuadro 10

PRESUPUESTO DE INGRESOS PARA 2020

INGRESOS POR CUOTAS Y APORTACIONES	ESTIMADO	IMPORTE CAPTADO AL 30 DE JUNIO
Etiquetadas para Enfermedades y Maternidad		
CUOTAS IMSS DERECHOHABIENTES	\$ 93,189,172	\$ 45,100,403
CUOTAS IMSS ENTIDADES	\$ 283,853,285	\$ 135,110,559
SERVICIO MÉDICO A EVENTUALES	\$ 57,243,719	\$ 27,595,878
CUOTAS IMSS JUBILADOS	\$ 48,409,532	\$ 23,315,430
Etiquetadas para Riesgo de Trabajo		
RIESGO DE TRABAJO	\$ 35,522,330	\$ 16,908,139
TOTAL DE CUOTAS ETIQUETADAS PARA PRESTACIONES MÉDICAS	\$ 518,218,038	\$ 248,030,407
No etiquetadas para demás prestaciones de derechohabientes		
APORTACIONES DERECHOHABIENTES PARA LAS PRESTACIONES DE JUBILACIONES Y PENSIONES	\$ 142,737,816	\$ 69,047,123
APORTACIONES ENTIDADES PARA LAS PRESTACIONES DE JUBILACIONES Y PENSIONES	\$ 169,022,103	\$ 80,426,298
APORTACIONES DERECHOHABIENTES PARA OTRAS PRESTACIONES	\$ 142,737,823	\$ 69,047,126
APORTACIONES ENTIDADES PARA OTRAS PRESTACIONES	\$ 169,087,153	\$ 80,457,224
No etiquetadas para demás prestaciones de jubilados		
APORTACIONES ENTIDADES PARA OTRAS PRESTACIONES DE JUBILADOS	\$ 48,409,532	\$ 23,316,598



TOTAL APORTACIONES NO ETIQUETADAS PARA DEMÁS PRESTACIONES	\$ 671,994,427	\$ 322,294,368
TOTAL INGRESOS POR CUOTAS Y APORTACIONES	\$ 1,190,212,465	\$ 570,324,776
INTERESES MORATORIOS DE ENTIDADES Y DE FIDEICOMISO VEHÍCULO DE PAGO	\$ 169,382,468	\$ 3,801,777
TOTAL INGRESOS POR CUOTAS, APORTACIONES E INTERESES	\$ 1,359,594,933	\$ 574,126,552

INGRESOS POR VENTAS DE BIENES Y SERVICIOS	ESTIMADO	IMPORTE CAPTADO AL 30 DE JUNIO
VENTAS CENTROS COMERCIALES Y VACACIONAL	\$ 193,065,109	\$ 75,701,012
CUOTAS CENDI	\$ 2,115,780	\$ 661,185
EXTENSIÓN EDUCATIVA	\$ 46,890	\$ 16,374
CENTRO DE JUBILADOS Y PENSIONADOS	\$ 165,000	\$ 43,150
TOTAL INGRESOS POR VENTAS DE BIENES Y SERVICIOS	\$ 195,392,779	\$ 76,421,721

OTROS INGRESOS PROPIOS	ESTIMADO	IMPORTE CAPTADO AL 30 DE JUNIO
INTERESES	\$ 127,486,622	\$ 46,831,717
FONDO DE GARANTÍA	\$ 9,520,908	\$ 2,925,697
PRIMA DE RENOVACIÓN	\$ 1,092,180	\$ 2,375,133
INGRESOS VARIOS	\$ 6,499,760	\$ 1,875,098
TOTAL OTROS INGRESOS PROPIOS	\$ 144,599,470	\$ 54,007,644

APLICACIÓN DE RESERVAS	ESTIMADO	IMPORTE CAPTADO AL 30 DE JUNIO
APLICACIÓN DE RESERVAS	\$ 217,214,655	\$ -
TOTAL INGRESOS POR APLICACIÓN DE RESERVAS	\$ 217,214,655	\$ -

GRAN TOTAL	\$ 1,916,801,837	\$ 704,555,917
-------------------	-------------------------	-----------------------

Continuación de Cuadro 10
PRESUPUESTO DE INGRESOS PARA 2020

PRESUPUESTO DE EGRESOS EJERCIDO AL 30 DE JUNIO DE 2020

\$786,634,274

APLICACIÓN DE RESERVAS AL 30 DE JUNIO DE 2020

-\$82,078,356

ÁREAS	Subdirección de Pensiones y Gestión Financiera				Organismo Auxiliar de Extensión Educativa y Servicios a la Primera Infancia		Organismo Auxiliar de Prestaciones al Consumo		Organismo Auxiliar de Prestaciones Recreativas y de Hospedaje			Dirección General, Subdirección Administrativa y Subdirección Jurídica						TOTAL	
	Bolsa de Enfermedades y Maternidad		Bolsa de Jubilaciones y Pensiones		Bolsa de Servicios de Extensión Educativa y de la Primera Infancia		Bolsa de Servicios y Prestaciones al Consumo		Bolsa de Servicios Recreativos y de Hospedaje			Bolsa de Administración y Mejora Institucional		Bolsa de Modernización y Mantenimiento Estratégico de Infraestructura		Bolsa de Transparencia			
BOLSAS	AUTORIZADO ANUAL	EJERCIDO AL 30 DE JUNIO 2020	AUTORIZADO ANUAL	EJERCIDO AL 30 DE JUNIO 2020	AUTORIZADO ANUAL	EJERCIDO AL 30 DE JUNIO 2020	AUTORIZADO ANUAL	EJERCIDO AL 30 DE JUNIO 2020	AUTORIZADO ANUAL	EJERCIDO AL 30 DE JUNIO 2020		AUTORIZADO ANUAL	EJERCIDO AL 30 DE JUNIO 2020	AUTORIZADO ANUAL	EJERCIDO AL 30 DE JUNIO 2020	AUTORIZADO ANUAL	EJERCIDO AL 30 DE JUNIO 2020	AUTORIZADO ANUAL	EJERCIDO AL 30 DE JUNIO 2020
Capítulo 1000	\$ 5,511,170	\$ 2,009,551	\$ 30,881,067	\$ 11,142,041	\$ 36,471,637	\$ 15,173,576	\$ 23,419,037	\$ 9,390,464	\$ 16,341,927	\$ 5,968,557		\$ 26,103,084	\$ 8,980,545	\$ 6,631,476	\$ 1,877,637	\$ 1,599,257	\$ 464,290	\$ 146,958,655	\$ 55,006,660
Capítulo 2000	\$ 497,400	\$ 214,001	\$ 1,980,112	\$ 255,866	\$ 3,700,000	\$ 371,990	\$ 1,561,000	\$ 365,467	\$ 2,945,000	\$ 373,551		\$ 6,751,090	\$ 425,625	\$ 1,377,500	\$ 67,838	\$ 216,100	\$ 7,988	\$ 19,028,202	\$ 2,082,326
Capítulo 3000	\$ 1,289,617	\$ 88,908	\$ 20,342,453	\$ 2,643,339	\$ 12,151,380	\$ 2,074,112	\$ 9,468,077	\$ 2,739,047	\$ 11,690,671	\$ 3,369,277		\$ 20,406,353	\$ 2,616,278	\$ 6,049,611	\$ 126,359	\$ 769,242	\$ 14,201	\$ 82,167,404	\$ 13,671,522
Capítulo 4000	\$ 492,000,000	\$ 213,400,931	\$ 1,000,680,800	\$ 446,514,732	\$ 500,000	\$ 91,705	\$ -	\$ -	\$ -	\$ -		\$ 650,000	\$ -	\$ -	\$ -	\$ -	\$ -	\$ 1,493,830,800	\$ 660,007,368
Capítulo 5000	\$ 417,500	\$ -	\$ 2,656,004	\$ 15,793	\$ 296,940	\$ 971	\$ 2,434,500	\$ -	\$ 3,365,000	\$ 200,321		\$ 2,187,000	\$ 17,247	\$ 760,332	\$ -	\$ 199,500	\$ -	\$ 12,316,776	\$ 234,331
Capítulo 6000	\$ -	\$ -	\$ -	\$ -	\$ -	\$ -	\$ -	\$ -	\$ -	\$ -		\$ -	\$ -	\$ 5,000,000	\$ -	\$ -	\$ -	\$ 5,000,000	\$ -
Capítulo 7000	\$ -	\$ -	\$ -	\$ -	\$ -	\$ -	\$ 150,000,000	\$ 55,296,104	\$ 5,000,000	\$ 335,963		\$ -	\$ -	\$ 2,500,000	\$ -	\$ -	\$ -	\$ 157,500,000	\$ 55,632,067
TOTAL	\$ 499,715,687	\$ 215,713,391	\$ 1,056,540,436	\$ 460,571,769	\$ 53,119,957	\$ 17,712,354	\$ 186,882,614	\$ 67,791,082	\$ 39,342,598	\$ 10,247,670		\$ 56,097,527	\$ 12,039,695	\$ 22,318,919	\$ 2,071,835	\$ 2,784,099	\$ 486,478	\$ 1,916,801,837	\$ 786,634,274

Cuadro 11
PRESUPUESTO DE EGRESOS PARA 2020

PORCENTAJE EJERCIDO AL 30 DE JUNIO 2020
41.04 %

El presupuesto se divide en capítulos para organizar el destino del gasto. Bajo el nuevo esquema de administración y operación del Instituto, se continuará trabajando con el objetivo de comprimir su gasto en los capítulos 1000, 2000, 3000, 5000, 6000 y 7000 para que se fortalezca en el capítulo 4000, con el que se paga IMSS, pensiones y jubilaciones.

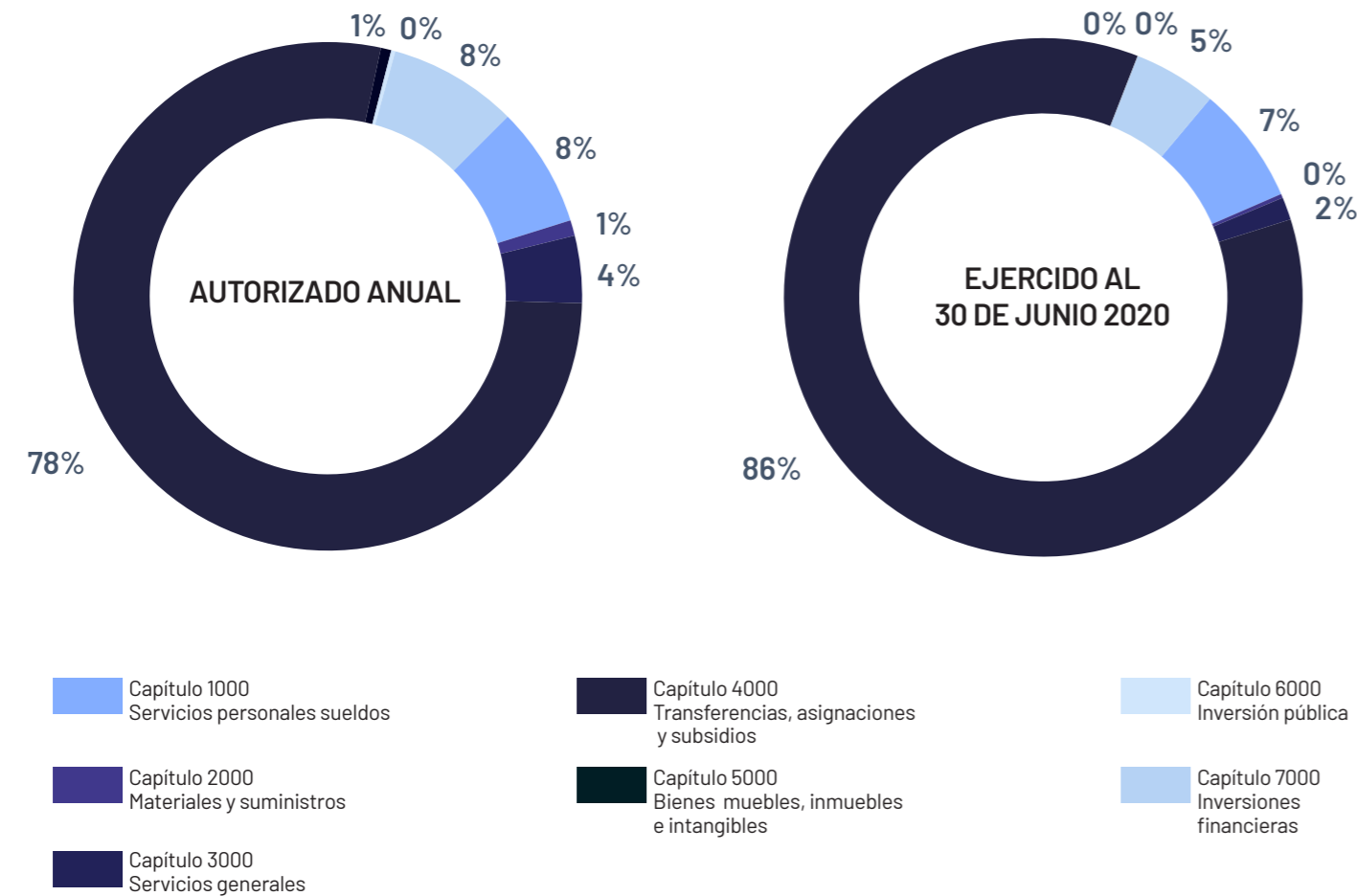

GLOSARIO: SIGLAS, ACRÓNIMOS Y ABREVIATURAS

ISSTEY - Instituto de Seguridad Social de los Trabajadores del Estado de Yucatán.

IMSS - Instituto Mexicano del Seguro Social.

COBAY - Colegio de Bachilleres del Estado de Yucatán.

CONALEP - Colegio de Educación Profesional Técnica del Estado de Yucatán

CECYTEY - Colegio de Estudios Científicos y Tecnológicos del Estado de Yucatán.

CODHEY - Comisión de Derechos Humanos del Estado De Yucatán.

DIF - Sistema para el Desarrollo Integral de la Familia en Yucatán.

FIDARTU - Fideicomiso Público para la Administración de la Reserva Territorial de Ucú.

HCP - Hospital Comunitario de Peto, Yucatán.

IBECEY - Instituto de Becas y Crédito Educativo del Estado de Yucatán.

INCAY - Instituto de Infraestructura Carretera de Yucatán.

INSEJUPY - Instituto de Seguridad Jurídica Patrimonial de Yucatán.

IDEY - Instituto del Deporte del Estado de Yucatán.

INDEMAYA - Instituto para el Desarrollo de la Cultura Maya.

IPEDEY - Instituto para la Inclusión de las Personas con Discapacidad del Estado de Yucatán

ITSM - Instituto Tecnológico Superior de Motul.

ITSP - Instituto Tecnológico Superior de Progreso.

ITSV - Instituto Tecnológico Superior de Valladolid.

JEDEY - Junta de Electrificación de Yucatán.

SNEY - Servicio Nacional de Empleo, Yucatán.

SSY - Servicios de Salud de Yucatán

TTSEM - Tribunal de los Trabajadores al Servicio del Estado y de los Municipios.

UTC - Universidad Tecnológica del Centro.

UTP - Universidad Tecnológica del Poniente.

UTM - Universidad Tecnológica Metropolitana.

UTRS - Universidad Tecnológica Regional del Sur.

2020 | ABRIL
JUNIO

INFORME FINANCIERO



Juntos transformemos
Yucatán
GOBIERNO ESTATAL 2018 · 2024



ISSTEY
INSTITUTO DE SEGURIDAD SOCIAL DE LOS
TRABAJADORES DEL ESTADO DE YUCATÁN