

INFORME FINANCIERO



Abril - Junio 2021

Instituto de Seguridad Social de los Trabajadores del Estado de Yucatán





Miembros del H. Consejo Directivo del Instituto de Seguridad Social de los Trabajadores del Estado de Yucatán

Lic. Mauricio Vila Dosal
Gobernador Constitucional del Estado de Yucatán

Abog. María Dolores Fritz Sierra
Secretaria General de Gobierno del Estado

Lic. Olga Rosas Moya
Secretaria de Administración y Finanzas del Gobierno del Estado

Lic. Roger José Torres Peniche
Secretario de Desarrollo Social del Gobierno del Estado

C. Jervis Arsenio García Vázquez
Secretario General de la Federación de Sindicatos de Trabajadores al Servicio del Estado de Yucatán

Mtro. Jesús Jaime Rochin Carrillo
Secretario General del Comité Ejecutivo de la Sección 57 del Sindicato Nacional de Trabajadores de la Educación

C.P. José Arturo Sánchez Martínez
Titular del Órgano de Control Interno designado por la Secretaría de la Contraloría General del Estado de Yucatán

L.A. María Isabel Rodríguez Heredia, Mtra.
Directora General del Instituto de Seguridad Social de los Trabajadores del Estado de Yucatán

Abog. Alejandro de Jesús Rosado Novelo
Subdirector Jurídico del Instituto de Seguridad Social de los Trabajadores del Estado de Yucatán

Directorio del Instituto de Seguridad Social de los Trabajadores del Estado de Yucatán.

L.A. María Isabel Rodríguez Heredia, Mtra.
Directora General del Instituto de Seguridad Social de los Trabajadores del Estado de Yucatán

Lic. Ileana Genoveva Gasque Casares
Titular del Organismo Auxiliar de Extensión Educativa y Servicios a la Primera Infancia

Lic. María del Mar Abraham Barrera
Titular del Organismo Auxiliar de Prestaciones al Consumo

L.A. María Isabel Rodríguez Heredia, Mtra.
Encargada del Organismo Auxiliar de Prestaciones Recreativas y de Hospedaje

C.P. Moisés Eduardo Pacheco Pinelo
Subdirector de Pensiones y Gestión Financiera

LAE. Mauricio Antonio Achach Esquivel
Subdirector de Administración

Abog. Alejandro de Jesús Rosado Novelo
Subdirector Jurídico



ÍNDICE

05 | PRESENTACIÓN.

06 | RECURSOS CON LOS QUE CUENTA EL ISSTEY.

08 | SITUACIÓN DE LAS INVERSIONES Y RENDIMIENTO PROMEDIO QUE GENERAN.

11 | SITUACIÓN DE LOS SALDOS DE LAS DEPENDENCIAS, ENTIDADES Y MUNICIPIOS.

16 | ORGANIGRAMA, SERVICIOS Y PERSONAL ISSTEY

25 | RECURSOS DEL ISSTEY PARA EL 2021 Y SU EJERCICIO PRESUPUESTAL.

CALENDARIO DE PUBLICACIONES

PRIMER INFORME

Comprende del 1 de enero al 31 de marzo 2021 y se publicará en abril de 2021.

SEGUNDO INFORME

Comprende del 1 de abril al 30 de junio 2021 y se publicará en julio de 2021.

TERCER INFORME

Comprende del 1 de julio al 30 de septiembre 2021 y se publicará en octubre de 2021.

CUARTO INFORME

Comprende del 1 de octubre al 31 de diciembre 2021 y se publicará en enero de 2022.

QUINTO INFORME

Reflejará el ejercicio anual 2021 en su totalidad y se publicará en febrero de 2022.

**En los años siguientes se mantendrá el mismo calendario y estructura.*

Informe Financiero ABRIL - JUNIO 2021 D.R. © ISSTEY, 2021 Publicación trimestral, versión electrónica, editada por la Dirección General del Instituto de Seguridad Social de los Trabajadores del Estado de Yucatán, ISSTEY, Calle 66, número 525 por 65 y 67, colonia Centro, CP 97000, Mérida, Yucatán, México; teléfono (999) 930 3700.



MENSAJE DE BIENVENIDA

Trabajamos fuerte en la implementación de prácticas y políticas que abarquen temas como la inclusión de las personas con discapacidad, derechos humanos, salud y responsabilidad social ambiental.

Para crecer como sociedad y como Institución debemos considerar a todas y todos por igual. Por ello, en concordancia con nuestros valores Institucionales y en línea con las políticas públicas de la actual administración, trabajamos en la capacitación e implementación del **modelo inclusivo en la prestación de servicios públicos con perspectiva de derechos de personas con discapacidad**, con el objetivo de ser una institución y sociedad cada día más inclusiva y respetuosa, eliminando las barreras para que las deficiencias carezcan de importancia, orientado a brindar atención de calidad a nuestros derechohabientes, jubilados y pensionados.

Preocupados con el cuidado al medio ambiente y dando continuidad a la promoción de los valores y principios que rigen nuestro actuar, implementamos en nuestros centros de costo buenas prácticas a

través de la **Responsabilidad Social Ambiental**, fomentando el cuidado y respeto al ecosistema a través del reciclaje, ahorro de energía y la separación de los residuos, a fin de inculcar acciones cotidianas y valores positivos que abonen por una cultura sustentable en beneficio de todas y todos los que integran esta gran familia.

Priorizar la vida y la salud es un tema fundamental para el ISSTEY, por ello, acercamos los servicios médicos gratuitos para nuestro personal y sus familias a través de la **“Semana de la Salud”**; con el objetivo de fomentar actitudes y comportamientos que mejoren la calidad de vida en tiempos de pandemia, a fin de proporcionarles estrategias que los ayuden a afrontar el estrés cotidiano generado en tiempos de incertidumbre y forjando oportunidades para tomar medidas concretas que garanticen una vida sana para todos.

En consecuencia y con miras a la **certificación como espacio 100% libre de humo de tabaco**, sensibilizamos al personal en el consumo y exposición al humo de tabaco, a fin de proteger la salud de todos los derechohabientes y jubilados que a diario acuden a nuestras instalaciones.

Finalmente, con el compromiso de mantener un diálogo constante con el Sindicato Nacional de Trabajadores de la Educación (SNTE), sostuvimos una reunión de trabajo a fin de analizar las **peticiones en materia de seguridad social** y en beneficio de los trabajadores de la educación, que, pese a las circunstancias que se viven debido al COVID-19, continuamos con el proceso de enseñanza-aprendizaje en nuestros tres Centros de Atención Infantil (CAI) y el Centro de Apoyo a la Educación Especial (CAEE) a través de plataformas virtuales.

L.A. María Isabel Rodríguez Heredia, Mtra.

Directora General del Isstey

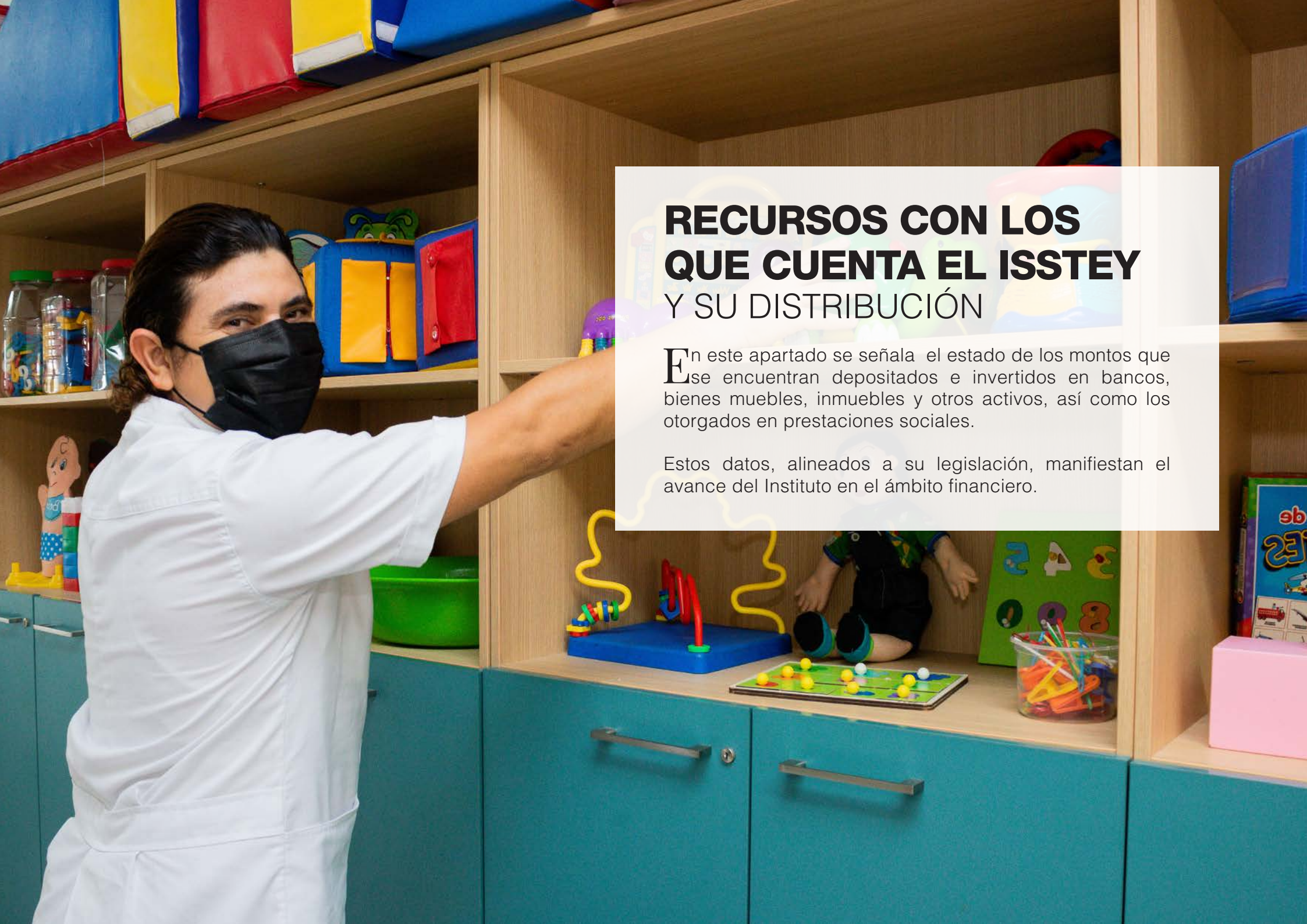

RECURSOS CON LOS QUE CUENTA EL ISSTEY Y SU DISTRIBUCIÓN

En este apartado se señala el estado de los montos que se encuentran depositados e invertidos en bancos, bienes muebles, inmuebles y otros activos, así como los otorgados en prestaciones sociales.

Estos datos, alineados a su legislación, manifiestan el avance del Instituto en el ámbito financiero.

Importe en millones de pesos

Cuadro 1
PATRIMONIO DEL ISSTEY

ACTIVO		
CONCEPTO	1 de abril de 2021	30 de junio de 2021
Dinero a la vista	\$ 15	\$ 19
Inversiones financieras y bancarias	\$ 512	\$ 514
Inversión directa y por administración en prestaciones a los derechohabientes	\$ 870	\$ 868
Fideicomiso - vehículo de pago de adeudo histórico	\$ 2,081	\$ 2,081
Cuentas por cobrar a Entidades	\$ 492	\$ 473
Otras cuentas por cobrar	\$ 118	\$ 116
Inventarios	\$ 12	\$ 12
Bienes muebles e intangibles	\$ 68	\$ 68
Bienes inmuebles	\$ 1,297	\$ 1,297
TOTAL ACTIVO	\$ 5,465	\$ 5,448
PASIVO		
CONCEPTO	1 de abril de 2021	30 de junio de 2021
Retenciones y contribuciones	\$ 38	\$ 37
Pasivo relacionado con créditos a los derechohabientes	\$ 391	\$ 394
Intereses de préstamos cobrados por anticipado	\$ 180	\$ 180
Cuentas por pagar	\$ 17	\$ 22
Otros pasivos	\$ 203	\$ 261
TOTAL PASIVO	\$ 829	\$ 894
TOTAL PATRIMONIO DEL INSTITUTO	\$ 4,636	\$ 4,554

**Préstamos a corto plazo, hipotecarios, para compra de línea blanca, telefonía y accesorios, así como préstamos ISSTEY Plus a 12, 18, 24, 36 y 48 meses.*

***El Fideicomiso a que se hace referencia es el instrumento entre el ISSTEY y el Gobierno del Estado, a través del cual este último reconoce y pagará al Instituto el adeudo histórico que comprende el periodo de diciembre de 2005 a julio de 2014, y que corresponde a cuotas patronales, prestaciones económicas, cuotas de los trabajadores y por la adquisición de mercancías en los centros comerciales.*

SITUACIÓN DE LAS INVERSIONES Y RENDIMIENTO PROMEDIO QUE GENERAN

A continuación se muestra la integración de los fondos invertidos en Instituciones financieras o bancarias, con su rendimiento promedio, en el periodo comprendido del 01 de abril al 30 de junio de 2021.

Cuadro 2

INVERSIONES FINANCIERAS Y BANCARIAS

Rendimiento promedio 3.35 %	Importe en millones de pesos	
	1 de abril de 2021	30 de junio de 2021
INSTITUCIÓN FINANCIERA		
BANAMEX	\$ 65	\$ 61
BBVA BANCOMER	\$ 3	\$ 7
MONEX CASA DE BOLSA	\$ 256	\$ 256
VECTOR CASA DE BOLSA	\$ 27	\$ 27
INTERCAM CASA DE BOLSA	\$ 20	\$ 20
BANORTE	\$ 141	\$ 141
SANTANDER	\$ 1	\$ 2
TOTAL	\$ 513	\$ 514





Cuadro 3

INVERSIONES DIRECTAS Y POR ADMINISTRACIÓN EN PRESTACIONES A LOS DERECHOHABIENTES

Importe en millones de pesos

INVERSIONES DIRECTAS				
TIPO DE PRÉSTAMO	1 de abril de 2021	30 de junio de 2021	Tasa de Interés Anual	
Préstamo Sin Interés	\$ 1	\$ 1	0%	
Crédito Línea Blanca	\$ 8	\$ 8	14.04%	
Préstamo Corto Plazo	\$ 58	\$ 55	14.04%	
Crédito Telefonía y Accesorios	\$ 4	\$ 4	14.04%	
Préstamo Especial	\$ 5	\$ 5	12.00%	
Préstamo Hipotecario	\$ 188	\$ 183	13.62%	
ISSTEY Plus 12 Meses	\$ 17	\$ 9	20.04%	
ISSTEY Plus 18 Meses	\$ 22	\$ 8	20.04%	
ISSTEY Plus 24 Meses	\$ 39	\$ 34	20.04%	
ISSTEY Plus 36 Meses	\$ 19	\$ 17	20.04%	
ISSTEY Plus 48 Meses	\$ 3	\$ 2	20.04%	
TOTAL	\$ 364	\$ 326		
INVERSIONES POR ADMINISTRACIÓN				
TIPO DE PRÉSTAMO	1 de abril de 2021	30 de junio de 2021	Tasa de Interés Anual	
ISSTEY Plus 12 Meses *	\$ 55	\$ 66	*	
ISSTEY Plus 18 Meses *	\$ 117	\$ 134	*	
ISSTEY Plus 24 Meses *	\$ 158	\$ 163	*	
ISSTEY Plus 36 Meses *	\$ 160	\$ 161	*	
ISSTEY Plus 48 Meses *	\$ 17	\$ 18	*	
TOTAL	\$ 507	\$ 542		
GRAN TOTAL	\$ 871	\$ 868		

*Las inversiones por administración, se refiere a aquellos créditos ISSTEY Plus que el Instituto coloca en instancias financieras y que no afecta recursos propios provenientes de sus reservas; esto es así para garantizar la prestación al derechohabiente sin comprometer la disponibilidad líquida de recursos del Instituto.





SITUACIÓN DE LOS SALDOS DE LAS DEPENDENCIAS, ENTIDADES Y MUNICIPIOS

Los Organismos Públicos Centralizados y Descentralizados de carácter estatal (Dependencias y Entidades Públicas) y los municipios, sostienen con el ISSTEY una relación en concepto de aportaciones que deben ser entregadas al Instituto por concepto de cuotas destinadas a la Seguridad Social.

En el cuadro 4 de la siguiente página, se presenta la información al cierre del presente periodo, respecto a los saldos que guardan las entidades públicas con el Instituto de acuerdo a los periodos establecidos por ley.

ENTIDADES		CUOTAS Y APORTACIONES	PRESTACIONES ECONÓMICAS	EMISIÓN DE VALES Y ADQUISICIÓN DE MERCANCIAS EN CENTROS COMERCIALES	INTERESES	TOTAL ADEUDO VENCIDO DE LA ENTIDAD
		** ADEUDOS VENCIDOS				
CENTRALIZADAS	BURÓCRATAS	\$ -	\$ -	\$ -	\$ 34,349,896.14	\$ 34,349,896.14
	BURÓCRATAS JUBILADOS	\$ -	\$ -	\$ -	\$ 1,642,812.92	\$ 1,642,812.92
	MAGISTERIO ESTATAL	\$ -	\$ -	\$ -	\$ 31,482,856.72	\$ 31,482,856.72
	MAGISTERIO JUBILADOS	\$ -	\$ -	\$ -	\$ 6,480,947.42	\$ 6,480,947.42
	TOTAL CENTRALIZADAS	\$ -	\$ -	\$ -	\$ 73,956,513.20	\$ 73,956,513.20
DESCENTRALIZADAS	COLEGIO DE BACHILLERES DEL ESTADO DE YUCATÁN (COBAY)	\$ 10,771,516.40	\$ 6,123,009.23	\$ -	\$ 6,148,189.45	\$ 23,042,715.08
	COLEGIO DE ESTUDIOS CIENTÍFICOS Y TECNOLÓGICOS DEL ESTADO DE YUCATÁN (CECYTEY)	\$ 2,690,552.69	\$ 1,559,203.21	\$ -	\$ 2,188,845.82	\$ 6,438,601.72
	FIDEICOMISO PÚBLICO PARA LA ADMINISTRACIÓN DE LA RESERVA TERRITORIAL DE UCÚ (FIDARTU)	\$ -	\$ -	\$ -	\$ 125.14	\$ 125.14
	HOSPITAL COMUNITARIO DE PETO, YUCATÁN (HCP)	\$ -	\$ -	\$ -	\$ 342.42	\$ 342.42
	HOSPITAL DE LA AMISTAD	\$ 1,441,607.50	\$ 733,363.10	\$ -	\$ 1,496,757.03	\$ 3,671,727.63
	INSTITUTO DE BECAS Y CRÉDITO EDUCATIVO DEL ESTADO DE YUCATÁN (IBECEY)	\$ -	\$ -	\$ -	\$ -	\$ -
	INSTITUTO DE CAPACITACIÓN PARA EL TRABAJO DEL ESTADO DE YUCATÁN (ICATEY)	\$ -	\$ -	\$ -	\$ 1,089.41	\$ 1,089.41
	INSTITUTO DE INFRAESTRUCTURA CARRETERA DE YUCATÁN (INCA Y MENSUAL)	\$ -	\$ -	\$ -	\$ 682,351.83	\$ 682,351.83
	INSTITUTO DE INFRAESTRUCTURA CARRETERA DE YUCATÁN (INCA Y QUINCENAL)	\$ -	\$ -	\$ -	\$ 123,705.00	\$ 123,705.00
	INSTITUTO DE INFRAESTRUCTURA CARRETERA DE YUCATÁN (INCA Y SERVICIO MÉDICO)	\$ -	\$ -	\$ -	\$ 57,740.86	\$ 57,740.86
	INSTITUTO DEL DEPORTE DEL ESTADO DE YUCATÁN (IDEY)	\$ 1,201,904.13	\$ 812,644.05	\$ -	\$ 744,168.68	\$ 2,758,716.86
	INSTITUTO PARA EL DESARROLLO DE LA CULTURA MAYA (INDEMAYA)	\$ 8,826.36	\$ -	\$ -	\$ 587.11	\$ 9,413.47
	INSTITUTO DE SEGURIDAD SOCIAL DE LOS TRABAJADORES DEL ESTADO DE YUCATÁN (ISSTEY ACTIVOS)	\$ -	\$ -	\$ -	\$ 229.27	\$ 229.27
	INSTITUTO TECNOLÓGICO SUPERIOR DE PROGRESO (ITSP)	\$ 192,573.38	\$ 66,037.77	\$ -	\$ 1,088,857.09	\$ 1,347,468.24
	INSTITUTO TECNOLÓGICO SUPERIOR DE VALLADOLID (ITSV)	\$ 2,528.87	\$ 73,234.99	\$ -	\$ 1,107.64	\$ 76,871.50
	INSTITUTO TECNOLÓGICO SUPERIOR DEL SUR (ITSY)	\$ 330.98	\$ -	\$ -	\$ 17,201.04	\$ 17,532.02
	PATRONATO DE LAS UNIDADES DE SERVICIOS CULTURALES Y TURÍSTICOS DEL EDO. DE YUC. (PUSCTEY)	\$ -	\$ -	\$ -	\$ 2,686.06	\$ 2,686.06
	PODER JUDICIAL DEL ESTADO	\$ 112,111.20	\$ -	\$ -	\$ 149,235.16	\$ 261,346.36
	PODER JUDICIAL DEL ESTADO (CONSEJO)	\$ -	\$ -	\$ -	\$ 12.84	\$ 12.84
	PODER LEGISLATIVO	\$ -	\$ -	\$ -	\$ 22.46	\$ 22.46
	SERVICIO NACIONAL DE EMPLEO, YUCATÁN (SNEY) (SERVICIO MÉDICO)	\$ 368.86	\$ -	\$ -	\$ 3.69	\$ 372.55
	SERVICIOS DE SALUD DE YUCATÁN (SSY)	\$ 6,610,133.34	\$ 4,009,267.72	\$ -	\$ 5,562,122.18	\$ 16,181,523.24
	SISTEMA PARA EL DESARROLLO INTEGRAL DE LA FAMILIA EN YUCATÁN (DIF PLANTA)	\$ -	\$ -	\$ -	\$ 1,742,942.54	\$ 1,742,942.54
SISTEMA PARA EL DESARROLLO INTEGRAL DE LA FAMILIA EN YUCATÁN (DIF PROGRAMAS)	\$ -	\$ -	\$ -	\$ 4,790,715.09	\$ 4,790,715.09	
UNIVERSIDAD TECNOLÓGICA DEL PONIENTE (UTP)	\$ 146.48	\$ -	\$ -	\$ 617,191.70	\$ 617,338.18	
UNIVERSIDAD TECNOLÓGICA METROPOLITANA (UTM)	\$ 133,031.32	\$ -	\$ -	\$ 5,586,994.73	\$ 5,720,026.05	
TOTAL DESCENTRALIZADAS	\$ 23,165,631.51	\$ 13,376,760.07	\$ -	\$ 31,003,224.24	\$ 67,545,615.82	

Cuadro 4
SALDOS DE DEPENDENCIAS
Y ENTIDADES AL 30 DE
JUNIO 2021

	CUOTAS Y APORTACIONES				PRESTACIONES ECONÓMICAS			
	ÚLTIMA NÓMINA RECIBIDA	DÍAS DE RETRASO	ÚLTIMA NÓMINA PAGADA	*DÍAS DE RETRASO	ÚLTIMA NÓMINA RECIBIDA	DÍAS DE RETRASO	ÚLTIMA NÓMINA PAGADA	DÍAS DE RETRASO
	30/06/2021	0	30/05/2021		15/06/2021	0	30/05/2021	
	30/06/2021	0	31/05/2021		30/05/2021	0	31/05/2021	
	30/05/2021	0	15/06/2021		15/06/2021	0	15/06/2021	
	30/05/2021	0	31/05/2021		30/05/2021	0	31/05/2021	
	15/06/2021	0	15/06/2021	905	15/06/2021	0	15/06/2021	905
	30/06/2021	0	15/06/2021	982	15/06/2021	0	15/06/2021	996
	30/03/2021	37	31/03/2021	0	30/12/2020	180	30/12/2020	0
	30/05/2021	0	31/05/2021	0				0
	30/05/2021	6	30/05/2021	951	30/05/2021	0	30/05/2021	951
			15/03/2021	37	15/03/2021	37	15/03/2021	37
	15/06/2021	0	15/05/2021	0	15/06/2021	0	15/05/2021	0
	30/05/2021	0	31/05/2021	0	30/05/2021	0	30/05/2021	0
	15/06/2021	0	30/05/2021	0	15/06/2021	0	15/06/2021	0
	30/05/2021	0	31/05/2021	0				0
	15/06/2021	0	31/05/2021	769	15/06/2021	0	30/05/2021	769
	15/06/2021	0	30/05/2021	99	30/05/2021	0	30/05/2021	0
	15/06/2021	0	15/06/2021	0	15/06/2021	0	15/06/2021	0
	30/06/2021	0	30/04/2021	20	15/06/2021	0	30/04/2021	9
	30/05/2021	0	31/05/2021	51	30/05/2021	0	30/05/2021	37
	15/06/2021	0	31/05/2021	20	15/06/2021	0	15/05/2021	0
	15/06/2021	0	15/03/2021	0	15/06/2021	0	30/05/2021	0
	15/06/2021	0	15/06/2021	1575	15/06/2021	0	15/06/2021	0
	15/06/2021	0	30/04/2021	0	15/06/2021	0	15/05/2021	0
	15/06/2021	0	31/05/2021	0	30/05/2021	0	30/05/2021	0
	30/05/2021	0	30/04/2021	20				
	15/06/2021	0	15/06/2021	968	15/06/2021	0	15/06/2021	951
	15/06/2021	0	30/05/2021	0	30/05/2021	0	30/05/2021	0
	15/06/2021	0	30/05/2021	0	15/06/2021	0	30/05/2021	0
	15/06/2021	0	15/06/2021	20	15/06/2021	0	15/06/2021	0
	30/06/2021	0	30/04/2021	968	15/06/2021	0	15/05/2021	0

* Los días de retraso se cuentan a partir de la fecha de la nómina más antigua recibida no pagada, aunque hayan realizado pagos de nóminas posteriores.

** No se puede calcular el monto total del adeudo por falta de información de nóminas cuando no son recibidas oportunamente.



ENTIDADES	CUOTAS Y APORTACIONES	PRESTACIONES ECONÓMICAS	EMISIÓN DE VALES Y ADQUISICIÓN DE MERCANCIAS EN CENTROS COMERCIALES	INTERESES	TOTAL ADEUDO VENCIDO DE LA ENTIDAD	
MUNICIPIOS	** ADEUDOS VENCIDOS					
MUNICIPIO DE CANSAHCAB	\$ 200,154.89	\$ -		\$ 405,179.59	\$ 605,334.48	
MUNICIPIO DE PROGRESO	\$ -	\$ -		\$ 30.44	\$ 30.44	
MUNICIPIO DE UMÁN	\$ -	\$ -		\$ -	\$ -	
SMAP ESPITA	\$ 193,795.31	\$ 62,469.30		\$ 185,845.85	\$ 442,110.46	
SMAP HALACHÓ	\$ 138,172.96	\$ -		\$ 275,759.16	\$ 413,932.12	
SMAP IZAMAL	\$ 611,971.24	\$ -		\$ 320,012.84	\$ 931,984.08	
SMAP MAXCANÚ	\$ 741,506.68	\$ 1,580.48		\$ 1,296,817.97	\$ 2,039,905.13	
SMAP MOTUL	\$ 999,034.22	\$ 488,384.52		\$ 1,245,868.06	\$ 2,733,286.80	
SMAP PROGRESO 8%	\$ 4,491,542.17	\$ 2,428,318.41		\$ 2,463,145.90	\$ 9,383,006.48	
SMAP TICUL	\$ 2,238,564.06	\$ 8,908.00		\$ 2,365,055.84	\$ 4,612,527.90	
SMAP TIZIMÍN	\$ 394,033.97	\$ 390,538.85		\$ 83,813.45	\$ 868,386.27	
SMAP UMÁN	\$ 765,972.83	\$ -		\$ 239,696.66	\$ 1,005,669.49	
SMAP VALLADOLID	\$ 4,947,311.92	\$ 1,239,837.72		\$ 10,375,177.37	\$ 16,562,327.01	
TOTAL	\$ 15,722,060.25	\$ 4,620,037.28	\$ -	\$ 19,256,403.13	\$ 39,598,500.66	

	CUOTAS Y APORTACIONES				PRESTACIONES ECONÓMICAS			
	ÚLTIMA NÓMINA RECIBIDA	DÍAS DE RETRASO	ÚLTIMA NÓMINA PAGADA	* DÍAS DE RETRASO	ÚLTIMA NÓMINA RECIBIDA	DÍAS DE RETRASO	ÚLTIMA NÓMINA PAGADA	* DÍAS DE RETRASO
			01/06/2004	6539			01/06/2004	
	15/06/2021	0	30/05/2021		15/06/2021	0	30/05/2021	
	30/05/2021	6	15/05/2021		15/05/2021	6	15/05/2021	
	30/12/2008	3187	30/12/2008	4500			30/12/2008	5259
	30/04/2006	3874	30/04/2006	7116				
	30/07/2015	1494	30/01/2015	2309			30/08/2012	
	30/04/2010	2837	01/08/2005	9887			01/06/2002	9887
	30/05/2021	6	30/12/2020	3220			30/07/2014	3220
	30/05/2021	0	31/01/2018	1437	30/05/2021	0	30/05/2017	1437
	30/05/2021	0	31/12/2019	7422			01/03/2006	5504
	30/05/2021	0	31/05/2021	233	15/06/2021	0	30/08/2020	250
	27/06/2021	0	16/05/2021	975			30/08/2017	
	15/06/2021	0	15/06/2021	3433	15/06/2021	0	15/06/2021	3433

Cuadro 5
SALDOS DE MUNICIPIOS
AL 30 DE JUNIO 2021

* Los días de retraso se cuentan a partir de la fecha de la nómina más antigua recibida no pagada, aunque hayan realizado pagos de nóminas posteriores.

** No se puede calcular el monto total del adeudo por falta de información de nóminas cuando no son recibidas oportunamente.



ORGANIGRAMA

SERVICIOS Y PERSONAL ISSTEY

El Instituto cuenta con una estructura y organigrama que responden a las necesidades actuales de seguridad social para todos sus derechohabientes y que se traducen en servicios de salud, jubilaciones y pensiones, atención a hijos y nietos de derechohabientes antes de la edad preescolar, capacitación, actividades culturales y recreativas, así como el otorgamiento de préstamos.

La administración de dichos servicios se encuentra distribuida en 3 Subdirecciones y 3 Organismos Auxiliares comprendidos en: Subdirección de Pensiones y Gestión Financiera, Subdirección de Administración y Subdirección Jurídica, así como también el Organismo Auxiliar de Extensión

Educativa y Servicios a la Primera Infancia, el Organismo Auxiliar de Prestaciones Recreativas y de Hospedaje y el Organismo Auxiliar de Prestaciones al Consumo, que junto con la Dirección General garantiza a sus afiliados las prestaciones de seguridad social y los servicios sociales necesarios para su bienestar.

Con el objeto de que los derechohabientes identifiquen dicha estructura, se incluye el organigrama vigente y actualizado al mes de marzo del año 2021 (Cuadro 6), así como los servicios que el Instituto presta a sus afiliados. Además el Cuadro 7 señala la distribución de el personal laborando en cada una de las áreas operativas de este Instituto.

Cuadro 6

ORGRANIGRAMA DEL INSTITUTO

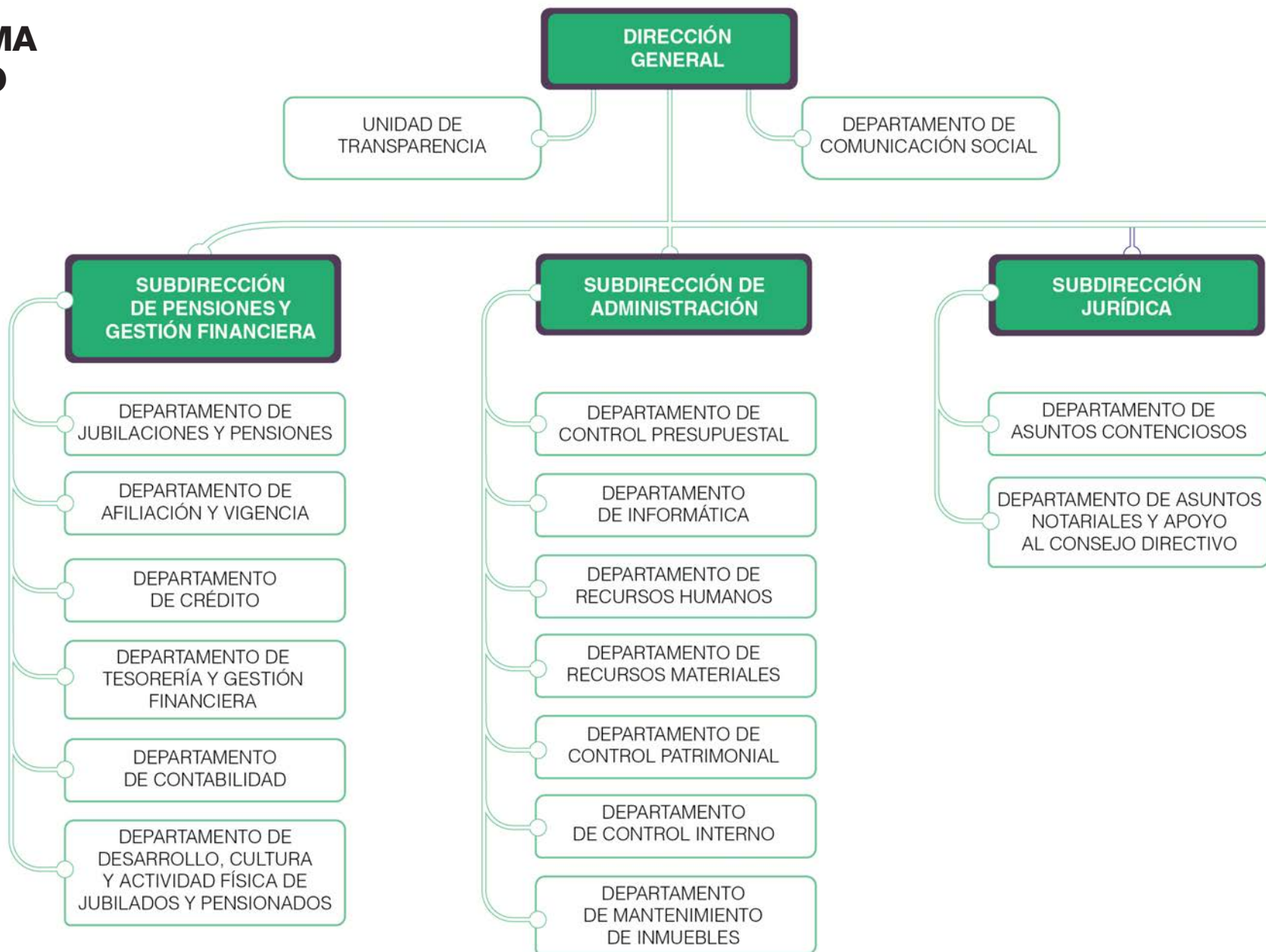



SERVICIOS QUE PRESTA EL INSTITUTO



OFICINAS GENERALES

- Jubilaciones y Pensiones.
- Afiliación y Vigencia de Derechos.
- Créditos: Isstey Plus, a Corto Plazo e Hipotecario.
- Tesorería y Cajas.
- Solicitud de Acceso a la Información a través de la Unidad de Transparencia.
- Local Social para eventos del derechohabiente.



CENTRO PARA JUBILADOS Y PENSIONADOS (CEJUPE)

- Talleres, cursos, y actividades recreativas para las y los derechohabientes retirados.



**ORGANISMO AUXILIAR DE
EXTENSIÓN EDUCATIVA Y
SERVICIOS A LA PRIMERA INFANCIA**

- Tres Centros de Atención Infantil (CAI).
- Centro de Apoyo a la Educación Especial (CAEE).



**ORGANISMO AUXILIAR DE
PRESTACIONES AL CONSUMO**

- Centros Comerciales de la calle 60 y calle 67.
- Préstamos en línea blanca, telefonía y accesorios.
- Orientación médica



**ORGANISMO AUXILIAR
DE PRESTACIONES RECREATIVAS
Y DE HOSPEDAJE**

- Hotel Costa Club y Balneario.
- Centro de Convenciones Ixim.
- Actividades de Cultura y Deporte.

Cuadro 7

EMPLEADOS DEL INSTITUTO AL 30 DE JUNIO DE 2021

ÁREAS		Subdirección de Pensiones y Gestión Financiera		Subdirección Jurídica		Subdirección Administrativa		
		1 de abril de 2021	30 de junio de 2021	1 de abril de 2021	30 de junio de 2021	1 de abril de 2021	30 de junio de 2021	
Fecha		1 de abril de 2021	30 de junio de 2021	1 de abril de 2021	30 de junio de 2021	1 de abril de 2021	30 de junio de 2021	
Número de empleados	BASE	107	104	12	12	57	55	
	EVENTUALES	5	5	3	3	4	5	

PORCENTAJE DE EMPLEADOS POR BOLSA AL 1 DE ABRIL 2021

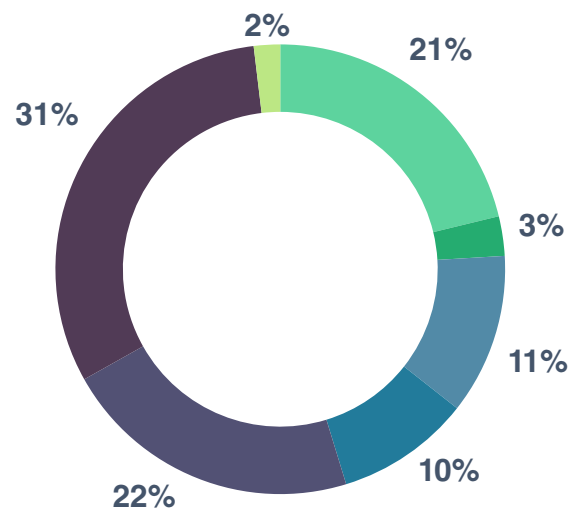

PORCENTAJE DE EMPLEADOS POR BOLSA AL 30 DE JUNIO 2021

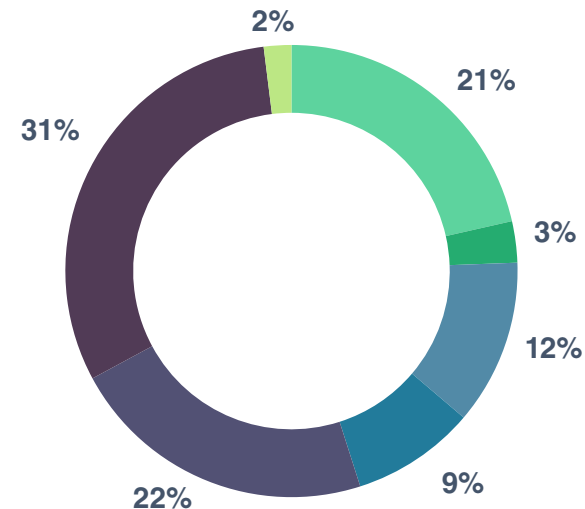

	Organismo Auxiliar de Prestaciones Recreativas y de Hospedaje		Organismo Auxiliar de Prestaciones al Consumo		Organismo Auxiliar de Extensión Educativa y Servicios a la Primera Infancia		Dirección General		TOTAL	
	1 de abril de 2021	30 de junio de 2021	1 de abril de 2021	30 de junio de 2021	1 de abril de 2021	30 de junio de 2021	1 de abril de 2021	30 de junio de 2021	1 de abril de 2021	30 de junio de 2021
	48	43	101	99	162	154	8	8	495	475
	3	2	13	13	3	3	2	2	33	33
GRAN TOTAL									528	508

PORCENTAJE DE EMPLEADOS POR TIPO DE CONTRATACIÓN AL 1 DE ABRIL 2021

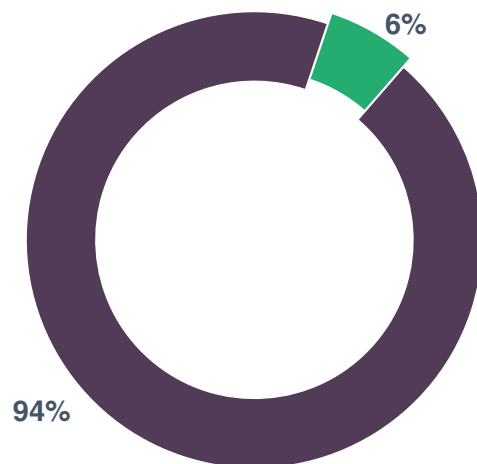

PORCENTAJE DE EMPLEADOS POR TIPO DE CONTRATACIÓN AL 30 DE JUNIO 2021

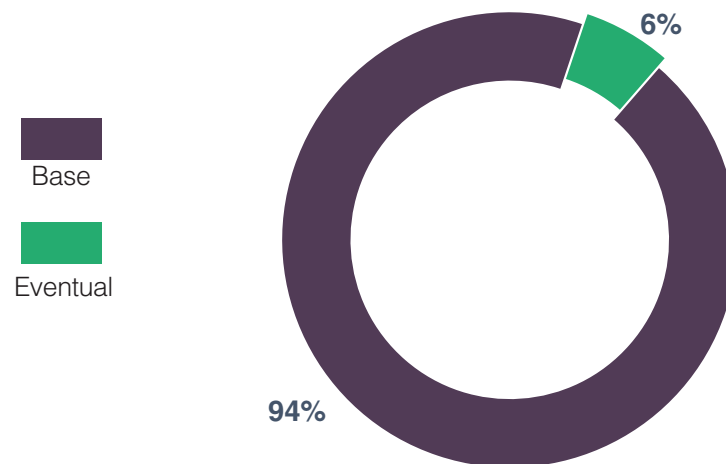

2020

20





RECURSOS DEL ISSTEY 2021 Y SU EJERCICIO PRESUPUESTAL

El Instituto es un Organismo Público Descentralizado Estatal, sus ingresos provienen de las cuotas que aportan los servidores públicos y el Gobierno del Estado a través de sus entidades y dependencias, así como de los rendimientos por los préstamos y las inversiones realizadas.

Presentamos la Bolsa de Recursos del ISSTEY para el 2021 así como la Bolsa de Componentes en el cuadro 8 y 9 respectivamente.

Los ingresos estimados para el ejercicio 2021 y los captados a la fecha, por cuotas, aportaciones, intereses y venta de bienes y servicios, se presentan en el cuadro 10.

Finalmente el cuadro 11 presenta el monto autorizado y el ejercido así como su ampliación presupuestal al final del trimestre abril - junio del año 2021.

Cuadro 8

BOLSA DE RECURSOS DEL ISSTEY PARA EL 2021

BOLSAS	Enfermedades y Maternidad	Jubilaciones y Pensiones	Servicios de Extensión Educativa y de la Primera Infancia	Servicios y Prestaciones al Consumo	Servicios Recreativos y de Hospedaje	Administración y Mejora Institucional	Modernización y Mantenimiento Estratégico de Infraestructura	Transparencia	TOTAL
DISPONIBILIDAD LÍQUIDA DE LA RESERVA	\$ 35,265,092.97	\$ 468,221,332.73	\$ 1,690,756.02	\$ 17,411,976.36	\$ 2,578,672.13	\$ 1,271,667.98	\$ 1,934,570.83	\$ 242,246.32	\$ 528,616,315.34
INVERSIÓN EN PRESTACIONES SOCIALES	\$ 49,048,576.19	\$ 78,477,721.90	\$ 68,668,006.67	-\$ 2,911,398.65	\$ 1,714,120.23	\$ 2,109,724.61	\$ -	\$ -	\$ 197,106,750.95
FIDEICOMISO VEHÍCULO DE PAGO	\$ -	\$ 2,081,257,803.79	\$ -	\$ -	\$ -	\$ -	\$ -	\$ -	\$ 2,081,257,803.79
OTRAS CUENTAS DEUDORAS	\$ 350,474,527.81	-\$ 400,366,752.95	\$ 19,941,519.32	\$ 277,704,946.83	\$ 52,645,477.35	\$ 24,849,738.86	\$ 52,723,748.73	\$ 10,559,134.16	\$ 388,532,340.11
ACTIVO FIJO	\$ -	\$ 1,378,763,862.19	\$ -	\$ -	\$ -	\$ -	\$ -	\$ -	\$ 1,378,763,862.19
INVENTARIOS	\$ -	\$ -	\$ -	\$ 13,821,110.56	\$ 995,338.99	\$ -	\$ -	\$ -	\$ 14,816,449.55
TOTAL RESERVAS	\$ 434,788,196.97	\$ 3,606,353,967.67	\$ 90,300,282.00	\$ 306,026,635.10	\$ 57,933,608.70	\$ 28,231,131.45	\$ 54,658,319.56	\$ 10,801,380.48	\$ 4,589,093,521.93
RENDIMIENTO DE LAS RESERVAS	\$ 4,404,000.00	\$ 78,428,462.00	\$ 564,000.00	\$ 4,966,105.00	\$ 558,000.00	\$ 351,000.00	\$ 756,000.00	\$ 328,116.00	\$ 90,355,683.00
DOTACIÓN PRESUPUESTAL	\$ 493,437,127.00	\$ 740,462,726.00	\$ 47,652,801.00	\$ 5,045,960.00	\$ 17,361,269.00	\$ 50,664,610.00	\$ 18,370,456.00	\$ 1,371,871.00	\$ 1,374,366,820.00
INGRESOS POR VENTAS Y OTROS PRODUCTOS	\$ -	\$ 226,972,521.00	\$ 2,183,960.00	\$ 174,923,122.00	\$ 20,557,309.00	\$ 240,000.00	\$ -	\$ -	\$ 424,876,912.00
TOTAL FINANCIAMIENTO CON INGRESOS ESTIMADOS PARA EL 2021	\$ 497,841,127.00	\$ 1,045,863,709.00	\$ 50,400,761.00	\$ 184,935,187.00	\$ 38,476,578.00	\$ 51,255,610.00	\$ 19,126,456.00	\$ 1,699,987.00	\$ 1,889,599,415.00
GRAN TOTAL	\$ 932,629,323.97	\$ 4,652,217,676.67	\$ 140,701,043.00	\$ 490,961,822.10	\$ 96,410,186.70	\$ 79,486,741.45	\$ 73,784,775.56	\$ 12,501,367.48	\$ 6,478,692,936.93

	Reserva de Fondo Parcial Permanente	Reserva de Fondo de Garantía	GRAN TOTAL
	\$ -	\$ 89,332,682.59	\$ 617,948,997.93
	\$ -	\$ -	\$ 197,106,750.95
	\$ -	\$ -	\$ 2,081,257,803.79
	\$ 1,289,795.48	\$ -	\$ 389,822,135.59
	\$ -	\$ -	\$ 1,378,763,862.19
	\$ -	\$ -	\$ 14,816,449.55
	\$ 1,289,795.48	\$ 89,332,682.59	\$ 4,679,716,000.00
			\$ 90,355,683.00
			\$ 1,374,366,820.00
		\$ 65,476,488.00	\$ 490,353,400.00
	\$ -	\$ 65,476,488.00	\$ 1,955,075,903.00
	\$ 1,289,795.48	\$ 154,809,170.59	\$ 6,634,791,903.00



El Instituto maneja sus recursos a través de bolsas constituidas por las Reservas con las que inician el ejercicio, más la distribución a cada una de las áreas de los ingresos presupuestales anuales. (Cuadro 9)

Cuadro 9

COMPONENTES

RESERVAS
Reparto inicial de acuerdo con la Ley.
PRESUPUESTO
<ul style="list-style-type: none"> • Ingresos por ventas • Presupuestal anual • Rendimiento de las Reservas

A continuación se muestran los ingresos estimados para el 2021, así como el importe captado al 30 de junio de 2021.

Cuadro 10

PRESUPUESTO DE INGRESOS PARA 2021

INGRESOS POR CUOTAS Y APORTACIONES	ESTIMADO	IMPORTE CAPTADO AL 30 DE JUNIO
Etiquetadas para Enfermedades y Maternidad		
CUOTAS IMSS DERECHOHABIENTES	\$ 95,077,158	\$ 46,756,590
CUOTAS IMSS ENTIDADES	\$ 285,258,918	\$ 145,911,878
SERVICIO MÉDICO A EVENTUALES	\$ 56,584,026	\$ 20,440,942
CUOTAS IMSS JUBILADOS	\$ 60,149,809	\$ 28,088,761
Etiquetadas para Riesgo de Trabajo		
RIESGO DE TRABAJO	\$ 35,698,232	\$ 18,255,690
TOTAL DE CUOTAS ETIQUETADAS PARA PRESTACIONES MÉDICAS	\$ 532,768,143	\$ 259,453,861
No etiquetadas para demás prestaciones de derechohabientes		
APORTACIONES DERECHOHABIENTES PARA LAS PRESTACIONES DE JUBILACIONES Y PENSIONES	\$ 145,521,518	\$ 71,587,508
APORTACIONES ENTIDADES PARA LAS PRESTACIONES DE JUBILACIONES Y PENSIONES	\$ 169,785,716	\$ 86,736,702
APORTACIONES DERECHOHABIENTES PARA OTRAS PRESTACIONES	\$ 145,521,525	\$ 71,549,137
APORTACIONES ENTIDADES PARA OTRAS PRESTACIONES	\$ 169,851,097	\$ 86,736,702
No etiquetadas para demás prestaciones de jubilados		
APORTACIONES ENTIDADES PARA OTRAS PRESTACIONES DE JUBILADOS	\$ 40,918,821	\$ 28,089,676





TOTAL APORTACIONES NO ETIQUETADAS PARA DEMÁS PRESTACIONES	\$ 671,598,677	\$ 344,699,725
TOTAL INGRESOS POR CUOTAS Y APORTACIONES	\$ 1,204,366,820	\$ 604,153,586
INTERESES MORATORIOS DE ENTIDADES Y DE FIDEICOMISO VEHÍCULO DE PAGO	\$ 170,000,000	\$ 1,566,730
TOTAL INGRESOS POR CUOTAS, APORTACIONES E INTERESES	\$ 1,374,366,820	\$ 605,720,316

INGRESOS POR VENTAS DE BIENES Y SERVICIOS	ESTIMADO	IMPORTE CAPTADO AL 30 DE JUNIO
VENTAS CENTROS COMERCIALES Y VACACIONAL	\$ 195,046,577	\$ 70,808,473
CUOTAS CENDI	\$ 2,104,760	\$ -
CENTRO DE JUBILADOS Y PENSIONADOS	\$ 180,000	\$ -
TOTAL INGRESOS POR VENTAS DE BIENES Y SERVICIOS	\$ 197,331,337	\$ 70,808,473

OTROS INGRESOS PROPIOS	ESTIMADO	IMPORTE CAPTADO AL 30 DE JUNIO
INTERESES	\$ 90,355,683	\$ 39,844,339
FONDO DE GARANTÍA	\$ 65,476,488	\$ 3,570,619
PRIMA DE RENOVACIÓN	\$ 4,750,272	\$ 2,042,866
INGRESOS VARIOS	\$ 222,795,303	\$ 392,876
TOTAL OTROS INGRESOS PROPIOS	\$ 383,377,746	\$ 45,850,701
GRAN TOTAL	\$ 1,955,075,903	\$ 722,379,490

Continuación de Cuadro 10

PRESUPUESTO DE INGRESOS PARA 2021

PRESUPUESTO DE EGRESOS EJERCIDO AL 30 DE JUNIO DE 2021

\$828,199,793

APLICACIÓN DE RESERVAS AL 30 DE JUNIO DE 2021

-\$105,820,303

ÁREAS	Subdirección de Pensiones y Gestión Financiera				Organismo Auxiliar de Extensión Educativa y Servicios a la Primera Infancia		Organismo Auxiliar de Prestaciones al Consumo		Organismo Auxiliar de Prestaciones Recreativas y de Hospedaje		
	Bolsa de Enfermedades y Maternidad		Bolsa de Jubilaciones y Pensiones		Bolsa de Servicios de Extensión Educativa y de la Primera Infancia		Bolsa de Servicios y Prestaciones al Consumo		Bolsa de Servicios Recreativos y de Hospedaje		
	AUTORIZADO ANUAL	EJERCIDO AL 30 DE JUNIO 2021	AUTORIZADO ANUAL	EJERCIDO AL 30 DE JUNIO 2021	AUTORIZADO ANUAL	EJERCIDO AL 30 DE JUNIO 2021	AUTORIZADO ANUAL	EJERCIDO AL 30 DE JUNIO 2021	AUTORIZADO ANUAL	EJERCIDO AL 30 DE JUNIO 2021	
Capítulo 1000	\$ 5,031,179	\$ 1,951,300	\$ 29,766,691	\$ 10,214,065	\$ 34,894,883	\$ 14,324,016	\$ 21,890,537	\$ 9,070,122	\$ 15,238,180	\$ 3,943,038	
Capítulo 2000	\$ 395,233	\$ 220,725	\$ 1,665,711	\$ 242,236	\$ 3,441,700	\$ 98,352	\$ 1,526,300	\$ 285,891	\$ 2,153,862	\$ 50,460	
Capítulo 3000	\$ 618,667	\$ 137,914	\$ 15,542,556	\$ 4,051,867	\$ 10,696,590	\$ 1,760,942	\$ 12,238,443	\$ 2,947,573	\$ 14,122,329	\$ 2,300,352	
Capítulo 4000	\$ 444,000,000	\$ 212,839,732	\$ 1,110,295,000	\$ 502,132,654	\$ 350,000	\$ -	\$ -	\$ -	\$ -	\$ -	
Capítulo 5000	\$ 279,500	\$ -	\$ 1,650,116	\$ 748	\$ 1,013,000	\$ -	\$ 4,269,500	\$ -	\$ 2,672,886	\$ -	
Capítulo 6000	\$ -	\$ -	\$ -	\$ -	\$ -	\$ -	\$ -	\$ -	\$ -	\$ -	
Capítulo 7000	\$ -	\$ -	\$ -	\$ -	\$ -	\$ -	\$ 145,000,000	\$ 45,921,363	\$ 4,277,979	\$ -	
TOTAL	\$ 450,324,579	\$ 215,149,671	\$ 1,158,920,074	\$ 516,641,569	\$ 50,396,173	\$ 16,183,310	\$ 184,924,780	\$ 58,224,949	\$ 38,465,236	\$ 6,293,849	

Dirección General, Subdirección Administrativa y Subdirección Jurídica							TOTAL	
Bolsa de Administración y Mejora Institucional		Bolsa de Modernización y Mantenimiento Estratégico de Infraestructura		Bolsa de Transparencia				
AUTORIZADO ANUAL	EJERCIDO AL 30 DE JUNIO 2021	AUTORIZADO ANUAL	EJERCIDO AL 30 DE JUNIO 2021	AUTORIZADO ANUAL	EJERCIDO AL 30 DE JUNIO 2021	AUTORIZADO ANUAL	EJERCIDO AL 30 DE JUNIO 2021	
\$ 26,556,840	\$ 9,180,932	\$ 5,006,399	\$ 2,246,325	\$ 1,182,885	\$ 433,867	\$ 139,567,594	\$ 51,363,664	
\$ 5,841,091	\$ 323,070	\$ 1,025,625	\$ 84,239	\$ 85,000	\$ 7,793	\$ 16,134,522	\$ 1,312,765	
\$ 14,084,029	\$ 2,649,785	\$ 6,511,819	\$ 719,815	\$ 315,248	\$ 20,704	\$ 74,129,681	\$ 14,588,952	
\$ 300,000	\$ -	\$ -	\$ -	\$ -	\$ -	\$ 1,554,945,000	\$ 714,972,386	
\$ 4,462,876	\$ 34,015	\$ 570,249	\$ 5,900	\$ 103,000	\$ -	\$ 15,021,127	\$ 40,664	
\$ -	\$ -	\$ 6,000,000	\$ -	\$ -	\$ -	\$ 6,000,000	\$ -	
\$ -	\$ -	\$ -	\$ -	\$ -	\$ -	\$ 149,277,979	\$ 45,921,363	
\$ 51,244,836	\$ 12,187,802	\$ 19,114,092	\$ 3,056,278	\$ 1,686,133	\$ 462,364	\$ 1,955,075,903	\$ 828,199,793	

Cuadro 11
PRESUPUESTO
DE EGRESOS
PARA 2021

PORCENTAJE EJERCIDO
AL 30 DE JUNIO 2021

42.36%

El presupuesto se divide en capítulos para organizar el destino del gasto. Bajo el nuevo Esquema de administración y operación del Instituto, se continuará trabajando con el objetivo de comprimir su gasto en los capítulos 1000, 2000, 3000, 5000, 6000 y 7000 para que se fortalezca en el capítulo 4000, con el que se paga IMSS, pensiones y jubilaciones.

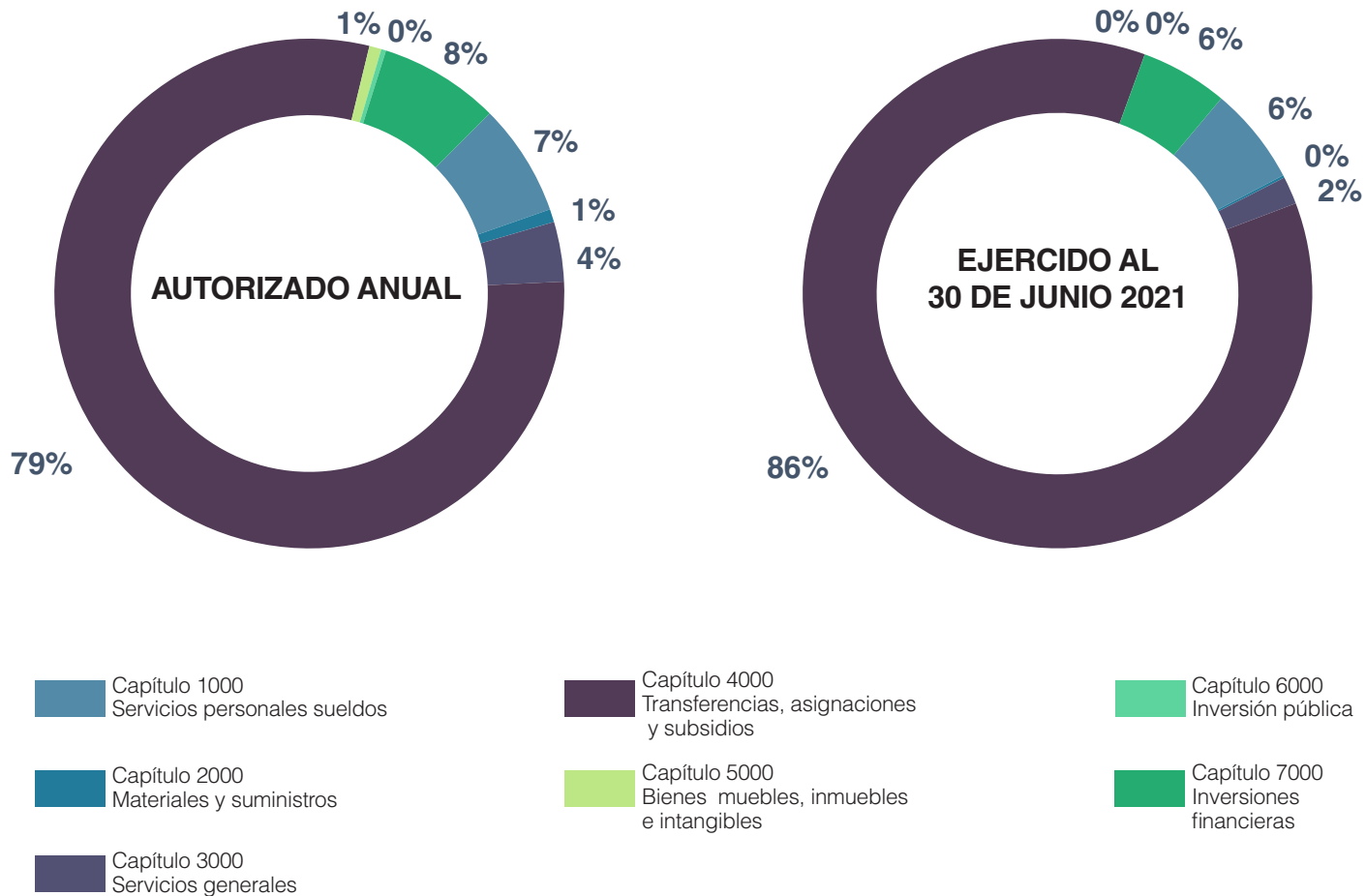

GLOSARIO: SIGLAS, ACRÓNIMOS Y ABREVIATURAS

ISSTEY - Instituto de Seguridad Social de los Trabajadores del Estado de Yucatán.

IMSS - Instituto Mexicano del Seguro Social.

CAI - Centro de Atención Infantil.

COBAY - Colegio de Bachilleres del Estado de Yucatán.

CECYTEY - Colegio de Estudios Científicos y Tecnológicos del Estado de Yucatán.

DIF - Sistema para el Desarrollo Integral de la Familia en Yucatán.

FIDARTU - Fideicomiso Público para la Administración de la Reserva Territorial de Ucú.

HCP - Hospital Comunitario de Peto, Yucatán.

IBECEY - Instituto de Becas y Crédito Educativo del Estado de Yucatán.

ICATEY - Instituto de Capacitación para el Trabajo del Estado de Yucatán.

INCAY - Instituto de Infraestructura Carretera de Yucatán.

IDEY - Instituto del Deporte del Estado de Yucatán.

INDEMAYA - Instituto para el Desarrollo de la Cultura Maya.

ITSP - Instituto Tecnológico Superior de Valladolid.

ITSV - Instituto Tecnológico Superior del Sur.

PUSCTEY - Patronato de las Unidades de Servicios Culturales y Turísticos del Estado de Yucatán.

SNEY - Servicio Nacional de Empleo, Yucatán

SSY - Servicios de Salud de Yucatán.

UTP - Universidad Tecnológica del Poniente.

UTM - Universidad Tecnológica Metropolitana

2021 | ABRIL JUNIO

INFORME FINANCIERO



Juntos transformemos
Yucatán
GOBIERNO ESTATAL 2018 · 2024



ISSTEY
INSTITUTO DE SEGURIDAD SOCIAL DE LOS
TRABAJADORES DEL ESTADO DE YUCATÁN